FRENTE NACIONAL DE EGRESADOS NORMALISTAS RURALES A.C.

La historia de la vida estudiantil a 102 años de la fundación de las Normales Rurales, contada por medio de las fotografías.

Tercera edición

El Frente Nacional de Egresados Normalistas Rurales A. C. a través de la Secretaría de Asuntos Pedagógicos e Investigación tiene como propósito rescatar la historia del Normalismo Rural en estos 102 años en el país. Por medio de fotografías como material de apoyo en donde rescatan la verdadera historia estudiantil de las Normales Rurales, las cuales reflejan los trabajos formativos de los alumnos por medio de los cinco ejes formativos (académicos, políticos, sociales, deportivos y culturales).

Además rescata el legado histórico fotográfico de las Escuelas Centrales Agrícolas, Escuelas Regionales Campesinas, Escuelas de Práctica de Agricultura y de las 29 Escuelas Normales Rurales que llegaron a existir hasta 1969.

Agradecemos a los Egresados que nos hicieron llegar sus fotografías.

Primeros alumnos de la Esc. Normal Rural Tacámbaro, Mich. 1922
(fotografías del libro 90 años de historia)

Alumnos de la Normal de Tacámbaro en el taller de carpintería y herrería

Alumnos de la Normal de Tacámbaro en clases

Escuelas Centrales Agrícolas

1926-1930

Alumnos de la Central Agrícola de Santa Lucía, Dgo. (hoy Aguilera) esperando al presidente Plutarco Elías Calles para inaugurar la escuela en noviembre de 1926. (Fotografía compartida por la página de Facebook Expresa-t Aguilera.

Escuela Central Agrícola del Estado de Hidalgo, adecuación del Arq. Guillermo Zárraga. Inaugurada por el C. Gral. Plutarco Elías Calles, en octubre de 1926, archivo fotográfico de Felipe Contreras Ruiz

Escuela Central Agrícola "La Huerta", Morelia, Michoacán, 1926 - Guillermo Zárraga

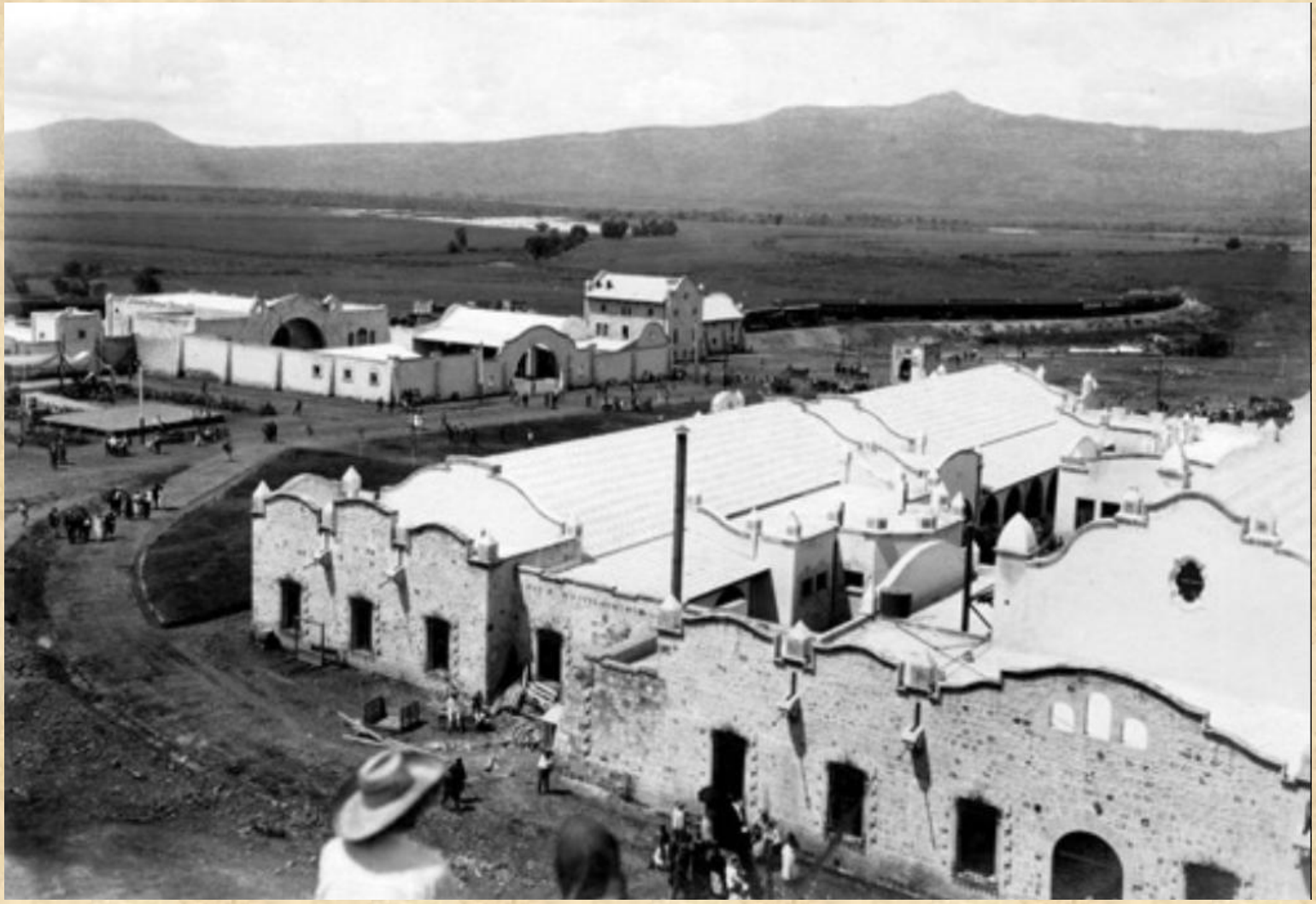

Central Agrícola La Huerta, Mich. 1926

Alumnos de la Central Agrícola Roque, Gto. 1928

Alumnos de la Central Agrícola de Santa Lucía, Dgo. 1928. (Fotografía compartida por la página de Facebook Expresa-t Aguilera.)

Escuela Central Agrícola Champusco, Puebla 1928

Título de la Escuela Central Agrícola de Salaices, Chih. 1932

Secretaria de Agricultura y Fomento
Dirección General de Agricultura -
Departamento de Enseñanza

En atención a que Cruz Licón Licón como alumno de la Escuela Central Agrícola de Salaices, Chih. cursó las materias del programa vigente y fué aprobado en los reconocimientos finales del tercer grado de enseñanza, según consta en las actas y listas correspondientes al año escolar de 1931-1932, la Dirección General de Agricultura le expide el presente Certificado de Estudios.

S. Jacinto, D. F. 15 de Agosto de 1932

El Director General

Escuela Central Agrícola de Chihuahua
EL DIRECTOR ADMINISTRADOR,
BERNARDO R. MASBACH.

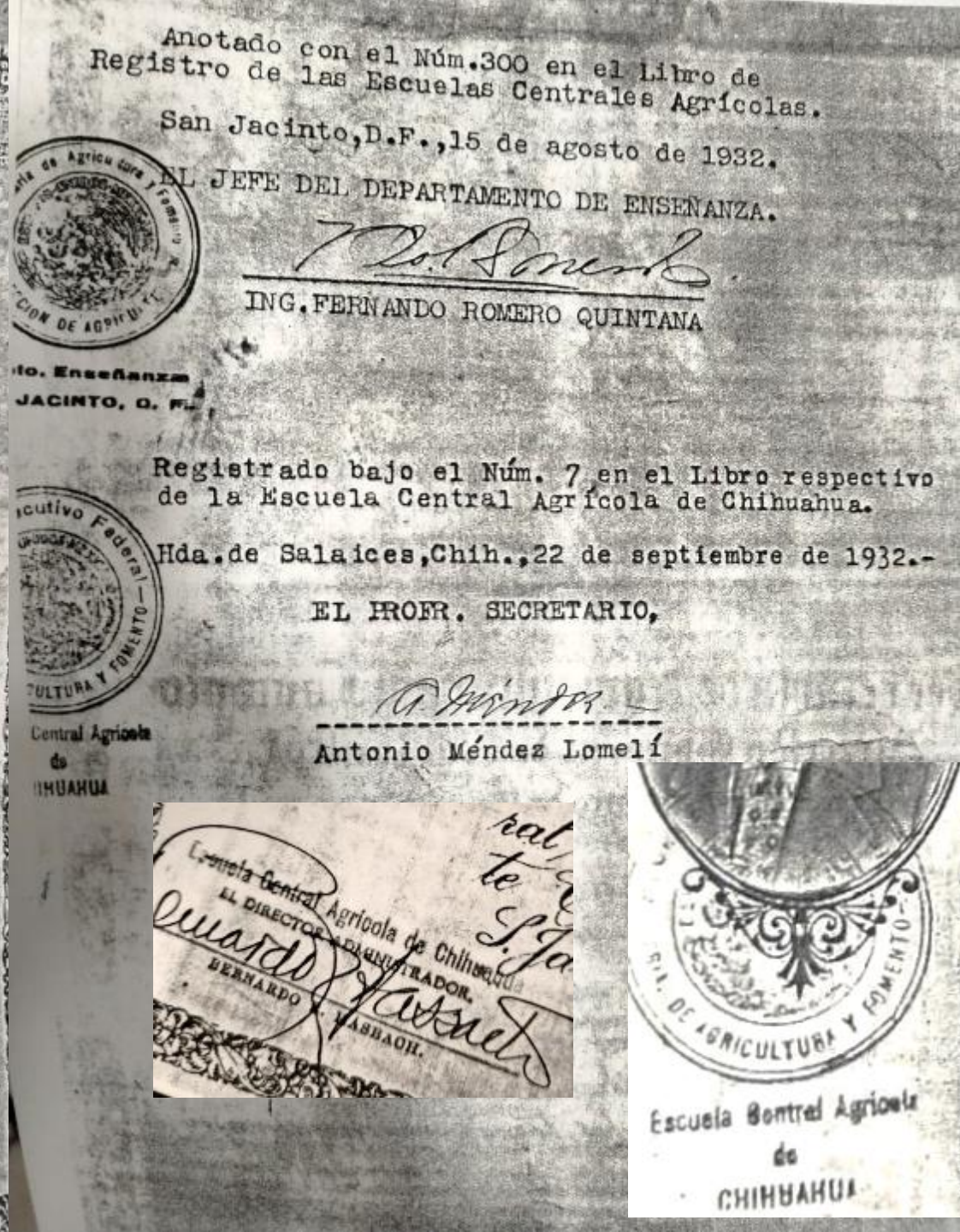

Anotado con el Núm.300 en el Libro de Registro de las Escuelas Centrales Agrícolas.

San Jacinto, D.F., 15 de agosto de 1932.

EL JEFE DEL DEPARTAMENTO DE ENSEÑANZA.

ING. FERNANDO ROMERO QUINTANA

Registrado bajo el Núm. 7 en el Libro respectivo de la Escuela Central Agrícola de Chihuahua.

Hda. de Salaices, Chih., 22 de septiembre de 1932.-

EL PROFR. SECRETARIO,

Antonio Méndez Lomelí

Escuela Central Agrícola de Chihuahua
EL DIRECTOR ADMINISTRADOR,
BERNARDO R. MASBACH.

Escuela Central Agrícola de CHIHUAHUA

Escuelas Regionales Campesinas

1930-1942

Mapa 2.1- Escuelas regionales campesinas, 1936

1. Amuzgos, Oax.
2. Ayotzinapa, Gro.
3. La Báscula, Col.
4. Bimbaletes, Zac.
5. La Chacona, Chis.
6. Champusco, Pue.
7. Comitancillo, Oax.
8. Coxcatlán, Sn. Luis Potosí
9. Coyuca de Catalán, Gro.
10. Cuilapan, Oaxaca
11. Galeana, Nvo. León
12. Hecelchakán, Cam.
13. Huajintepec, Gro.
14. La Huerta, Mich.
15. Huetamo, Mich.
16. Jalapa de Méndez, Tab.
17. Lagos de Moreno, Jal.
18. El Mexe, Hgo.
19. Oaxtepec, Mor.
20. Ozuluama, Ver.
21. Ricardo Flores Magón, Chih.
22. Río Verde, Sn. Luis Potosí
23. Roque, Gto.
24. Salaices, Chih.
25. San Ignacio, B. California
26. Santa Lucía, Dgo.
27. Soconusco, Chis.
28. Tamatán, Tam.
29. Tantoyuca, Ver.
30. Tecomán, Col.
31. Tenería, Edo. de México
32. Tuxpan, Jal.
33. Ures, Son.
34. Xalisco, Nay.
35. Xochiapulco, Pue.

Mapa de las Escuelas Regionales Campesinas 1936
Padilla, T. (2021). Lecciones inesperadas de la revolución, Una historia de las normales rurales. México: La cigarra.

Regional Campesina de Tenería, Edo. de México 1930

Primera generación de la Regional Campesina Jalisquillo, Nayarit 1930
(Fotografía del libro de la Esc. Normal Rural Xalisco, Nay. 2006)

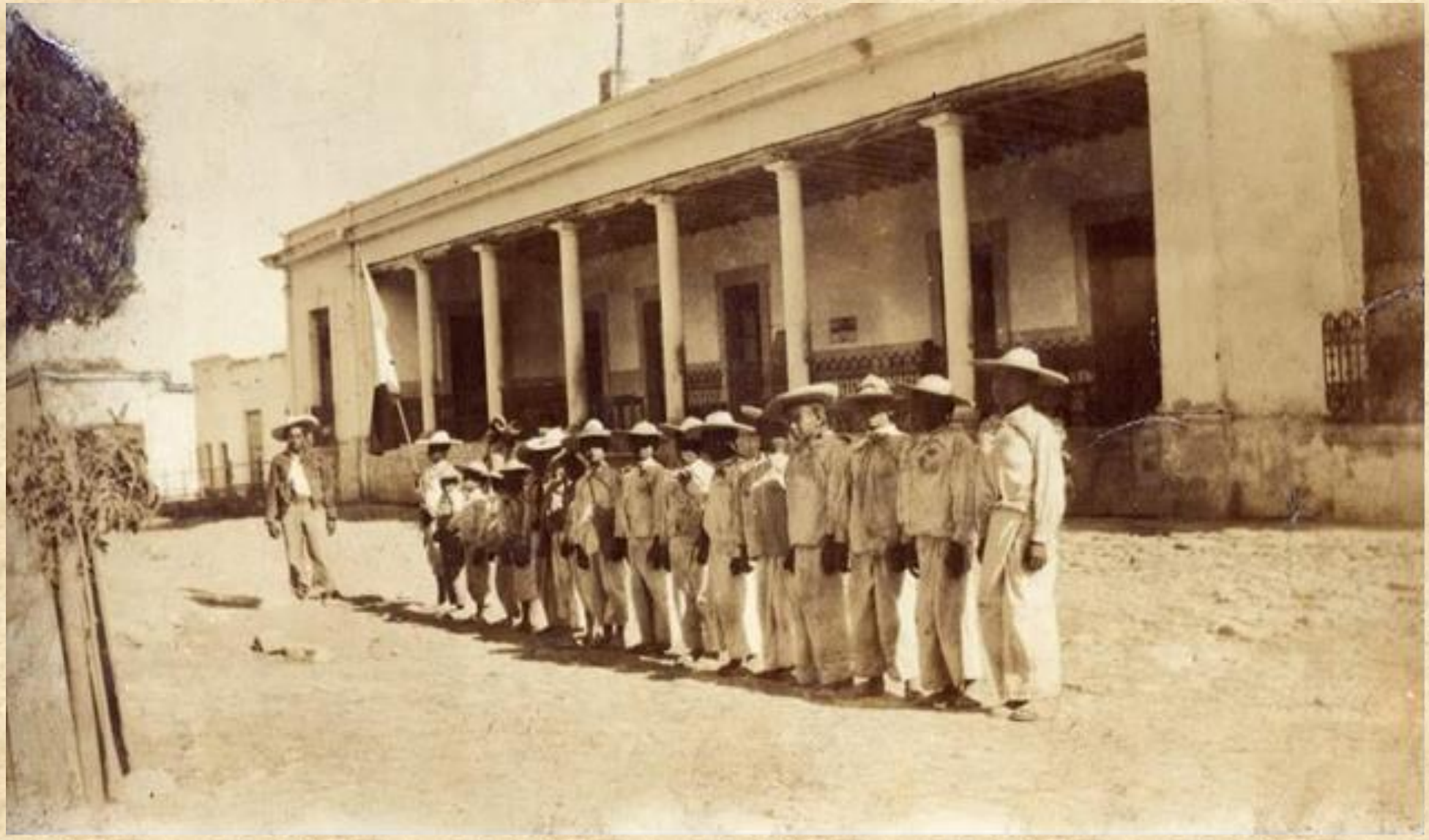

Regional Campesina Hecelchakán, Campeche 1930

Primera planta docentes de la Regional Campesina Hecelchakán, Campeche 1930

Regional Campesina Hecelchakán, Campeche 1930

Primera generación de la Regional Campesina el Carmen, Chih. 1931-1933, (fotografía de la memoria 50 del aniversario de la Esc. Normal Rural "Ricardo Flores Magón, Saucillo, Chih. 1931-1981)

Regional Campesina de Salaices, Chih. 1933, Fotografía del libro “Un paseo por los recuerdos 2009”

Sociedad de alumnos “Alma Norteña” Regional Campesina el Carmen, Chih. 1933 (fotografías de la memoria 50 del aniversario de la Esc. Normal Rural “Ricardo Flores Magón, Saucillo, Chih. 1931-1981)

Sociedad de alumnos “Alma Norteña” Regional Campesina el Carmen, Chih. 1933 (fotografías de la memoria 50 del aniversario de la Esc. Normal Rural “Ricardo Flores Magón, Saucillo, Chih. 1931-1981)

Credencial de la Escuela Regional Campesina Santa Lucia, Dgo., expedida en 1936

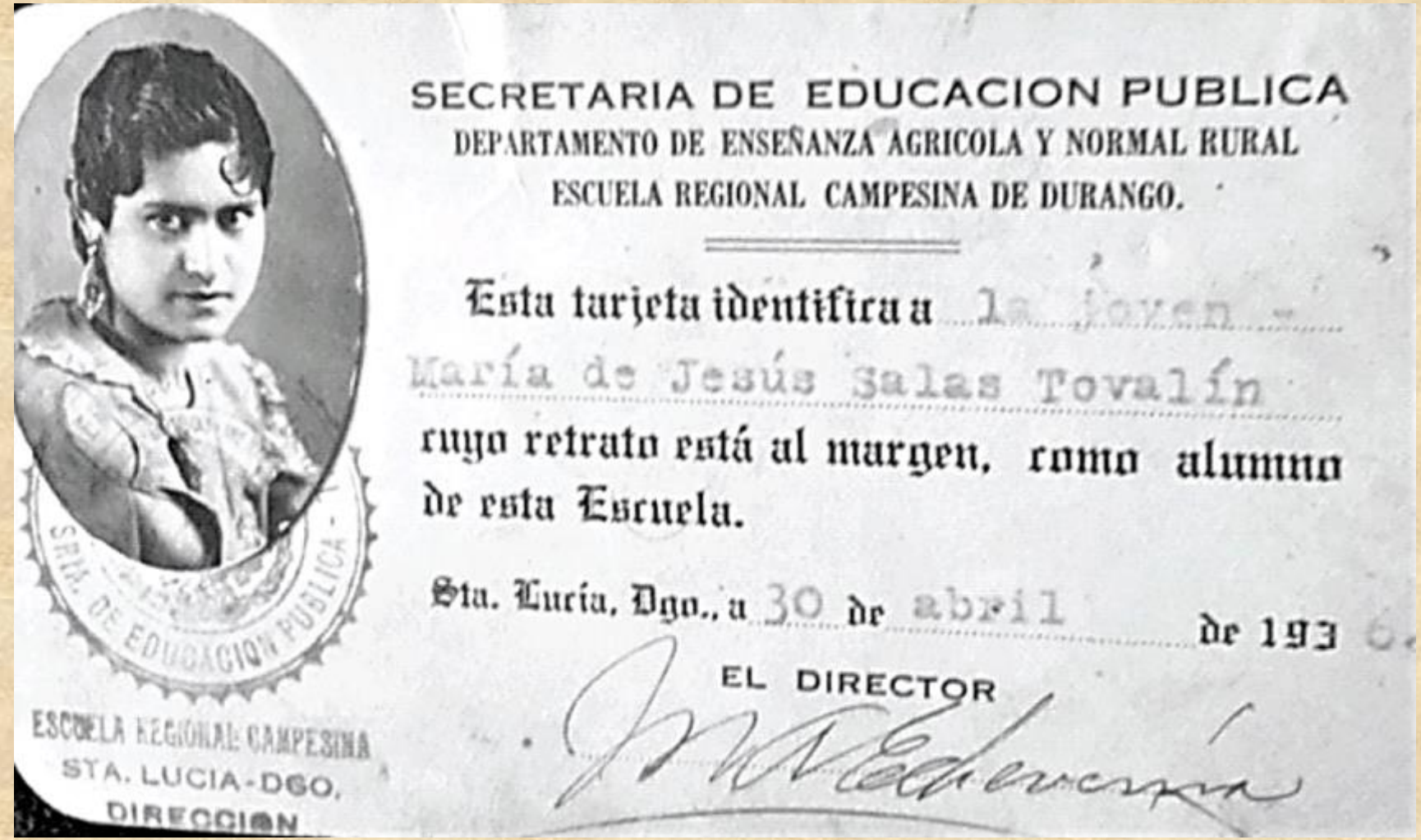

SECRETARIA DE EDUCACION PUBLICA

DEPARTAMENTO DE ENSEÑANZA AGRICOLA Y NORMAL RURAL

ESCUELA REGIONAL CAMPESINA DE DURANGO.

Esta tarjeta identifica a la joven

María de Jesús Salas Tovalín

cuyo retrato está al margen, como alumna de esta Escuela.

Sta. Lucía, Dgo., a 30 de abril de 193 6.

EL DIRECTOR

SRIA. DE EDUCACION PUBLICA

ESCUELA REGIONAL CAMPESINA

STA. LUCIA-DGO.

DIRECCION

ESTADOS UNIDOS MEXICANOS

SECRETARIA DE EDUCACION PUBLICA

EL C. SECRETARIO DE EDUCACION PUBLICA, POR ACUERDO DEL C. PRESIDENTE DE LOS ESTADOS UNIDOS MEXICANOS,

TENIENDO EN CUENTA QUE EL SEÑOR _____

M A U R O Q U I N T A N I L L A .

HA HECHO CON REGULARIDAD EN LA ESCUELA R E G I O N A L CAMPESINA DE RICARDO FLORES MAGON, CHIH.

LOS ESTUDIOS NECESARIOS PARA EJERCER EL MAGISTERIO RURAL, QUE EFECTUO CON EXITO EL AÑO DE PRACTICA REGLAMENTARIA Y HABIENDO SUSTENTADO EL EXAMEN DE APTITUD RESPECTIVO EL DIA 27 DEL MES DE A G O S T O DE 1936.

EN LA M I S M A I N S T I T U C I O N LE EXTIENDE PARA CONSTANCIA EL PRESENTE

T I T U L O .

SUFRAGIO EFECTIVO. NO REELECCION.

MEXICO, D. F., A 21 DE agosto DE 1942

EL SECRETARIO,

LIC. OCTAVIO VEJAR VAZQUEZ.

Departamento de Estudios Pedagógicos

TITULO DE MAESTRO RURAL
CON 3 AÑOS DE ESTUDIO EXPEDIDO EN FAVOR DE
MAURO QUINTANILLA.

(VUELTA)

Título de la Esc. Regional Campesina de Flores Magón, Chih. expedido en 1936

La Escuela Regional Campesina de Durango,

tiene el honor de invitar a Ud. y a su apreciable

familia a los festejos que con motivo del

XI Aniversario

de su fundación, tendrá verificativo el día 10 del presente mes,

conforme al programa adjunto.

J. Guadalupe Aguilera, (antes Santa Lucía), Dgo.,

Octubre de 1937.

El Director de la Escuela,

Prof. Salvador Martínez Prieto.

El Srio. de la Sociedad de Alumnos,

Octaviano Ramírez Olivas.

Docentes de la Regional Campesina de Huamantla, Tlax. 1938

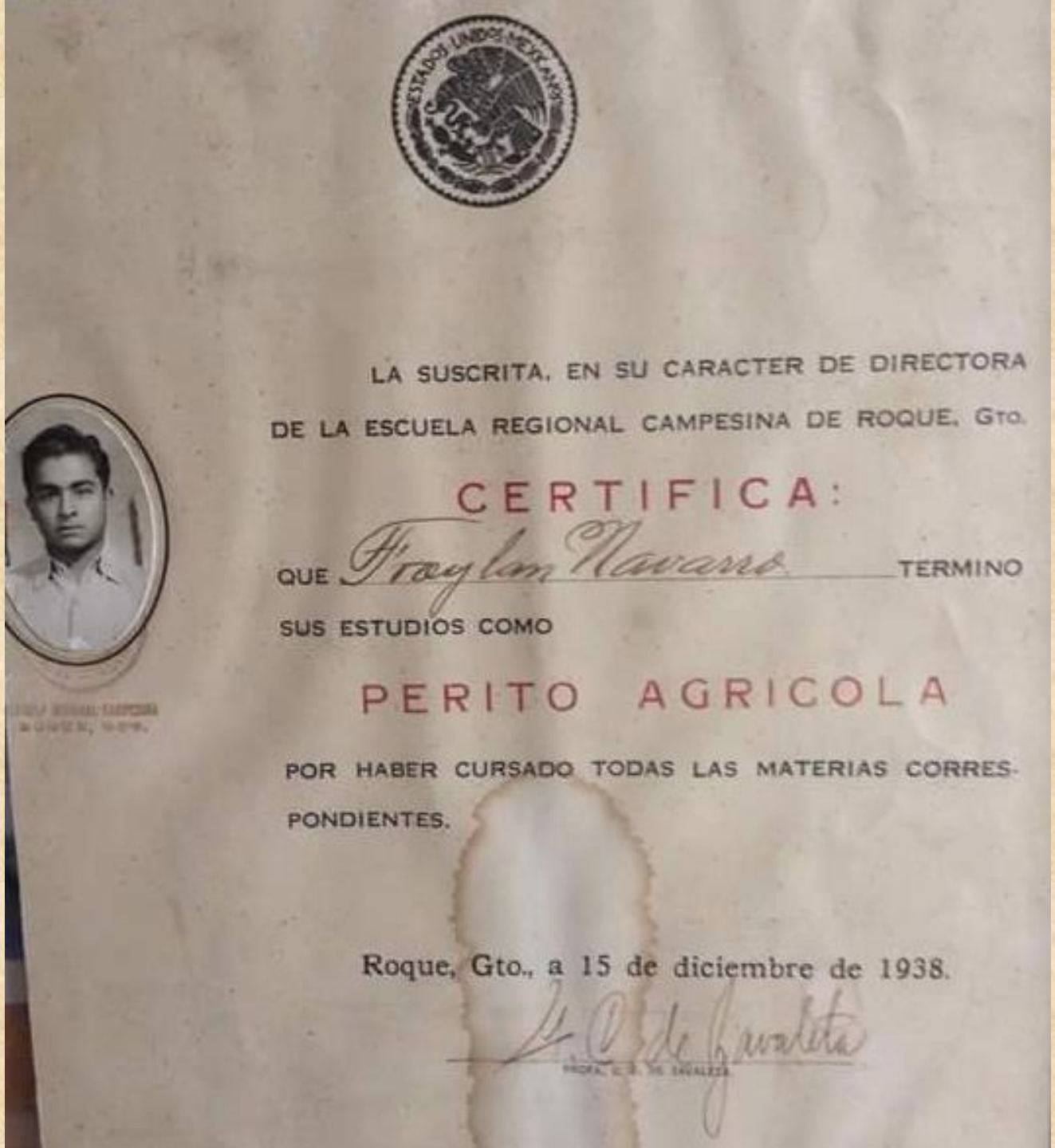

LA SUSCRITA, EN SU CARACTER DE DIRECTORA

DE LA ESCUELA REGIONAL CAMPESINA DE ROQUE, Gto.

CERTIFICA:

QUE Fraylan Navarro TERMINO

SUS ESTUDIOS COMO

PERITO AGRICOLA

POR HABER CURSADO TODAS LAS MATERIAS CORRES-

PONDIENTES.

Roque, Gto., a 15 de diciembre de 1938.

Título de la Esc. Regional Campesina El Roque, Gto. 1938

Alumnas de la Regional Campesina de Salaices, Chih. 1939

Regional Campesina Tamatán, Tamaulipas 1940

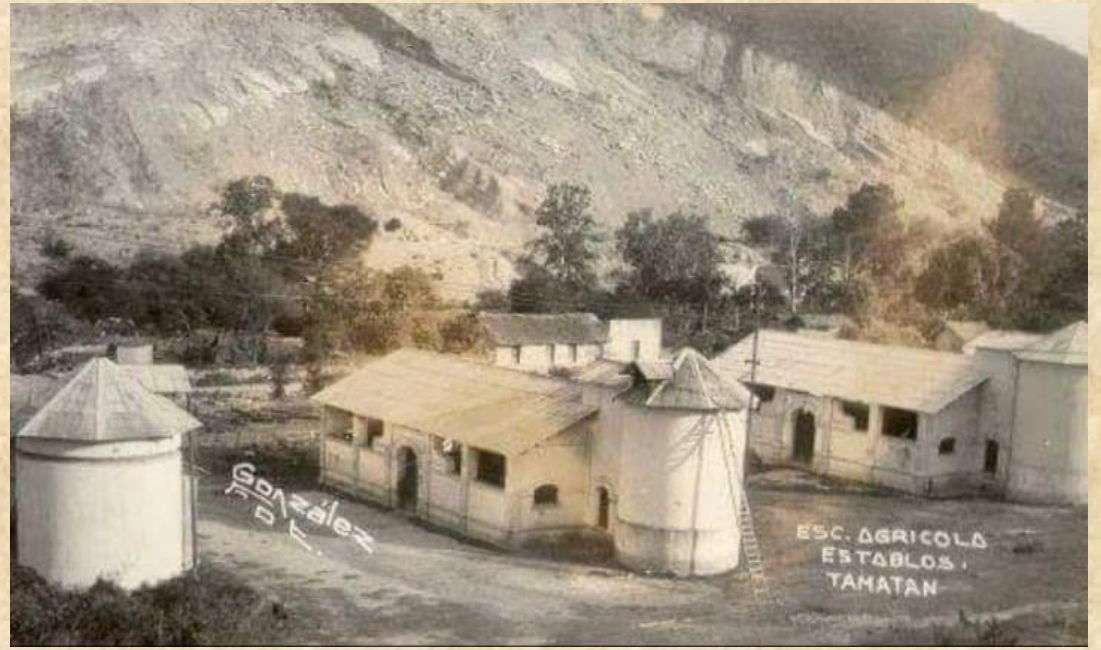

Regional Campesina Tamatán, Tamaulipas 1941 (Fotografía compartida por la página de Facebook Expresa-t Aguilera.

Credencial de la FECSM, en tiempos de las Escuelas Regionales Campesinas.

FEDERACION DE

Estudiantes Campesinos Socialistas de México

ADHERIDA A LA CONFEDERACION DE JOVENES MEXICANOS

COMITE EJECUTIVO NACIONAL

ESCUELA REGIONAL CAMPESINA DE TENERIA, EDO. DE MEX.

*Esta Tarjeta identifica a L** camarada*

RAUL GOMEZ RAMIREZ

como miembro activo de esta Federación, alumno de la Escuela Regional Campesina de Salaices, Chih. *cuyo retrato aparece al margen.*

Teneria Méx. 15 *de* Enero *de* 194 1

Srio. Gral. FIDEL GUTIERREZ F.

Srio. de Org. J. JOAQUIN VALDIVIESO

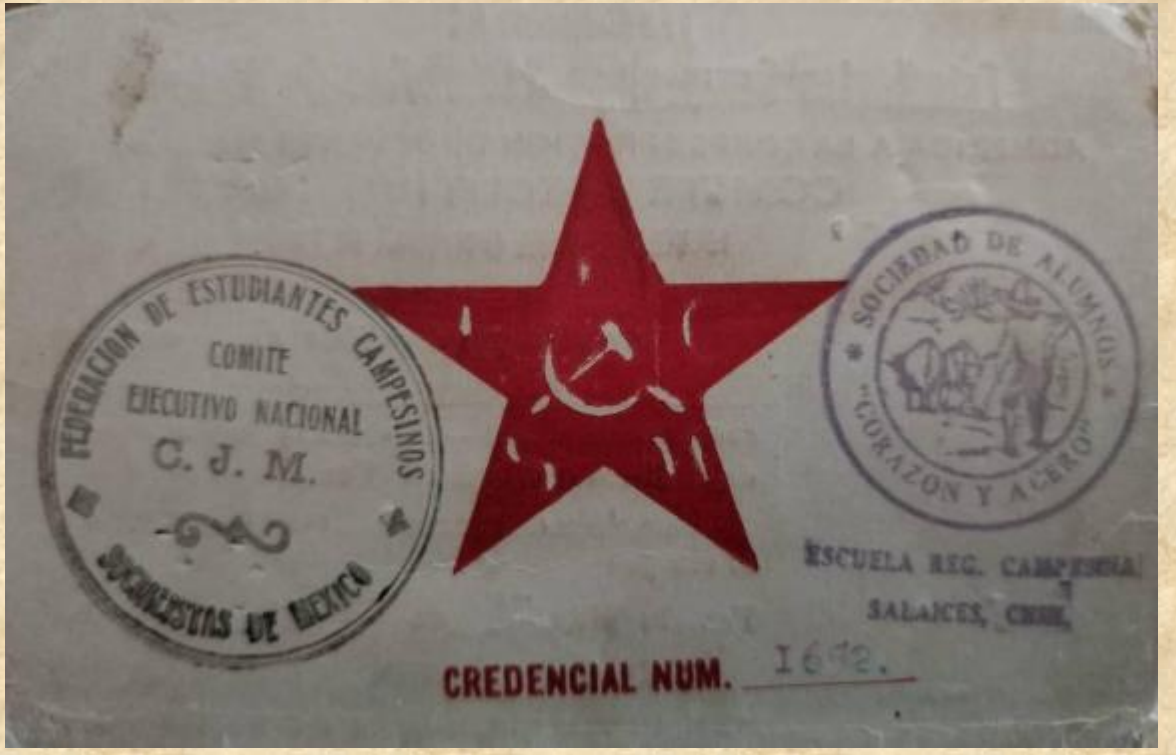

FEDERACION DE ESTUDIANTES CAMPESINOS SOCIALISTAS DE MEXICO

COMITE EJECUTIVO NACIONAL C. J. M.

SOCIEDAD DE ALUMNOS "CORAZON Y ACERO"

ESCUELA REG. CAMPESINA SALAICES, CHIH.

CREDENCIAL NUM. 1642.

Escuelas de Práctica de Agricultura 1942-1958

Aguilera, Dgo.
La Huerta, Mich.
El Quinto, Son.
Santa Teresa, Coahuila.
Mactumactzá, Chis.
Reyes Mantecón, Oax.
El Roque, Gto.
Xocoyucan, Tlax.
Champusco, Pue.

Escuela de Práctica de Agricultura Aguilera, Dgo. 1943

Escuela de Práctica de Agricultura Santa Teresa, Coahuila 1943

Normales Rurales de 1942-1969

Mapa 3.1 Escuelas normales rurales, 1948–1949

1. Ayotzinapa, Guerrero
2. Cañada Honda, Aguascalientes
3. Colonia Matías Ramos, Zacatecas
4. Comitancillo, Oaxaca
5. Galeana, Nuevo León
6. Hecelchakán, Campeche
7. Huamantla, Tlaxcala
8. El Mexe, Hidalgo
9. Palmira, Morelos
10. Ricardo Flores Magón, Chihuahua
11. Salaices, Chihuahua
12. San Diego Tekax, Yucatán
13. Tamatán, Tamaulipas
14. Tamazulapan, Oaxaca
15. Tenería, Estado de México
16. Tiripetío, Michoacán
17. Tuxcueca, Jalisco
18. Xalisco, Nayarit
19. Xochiapulco, Puebla

Mapa de Esc. Normales Rurales 1948-1949
Padilla, T. (2021). Lecciones inesperadas de la revolución, Una historia de las normales rurales. México: La cigarra.

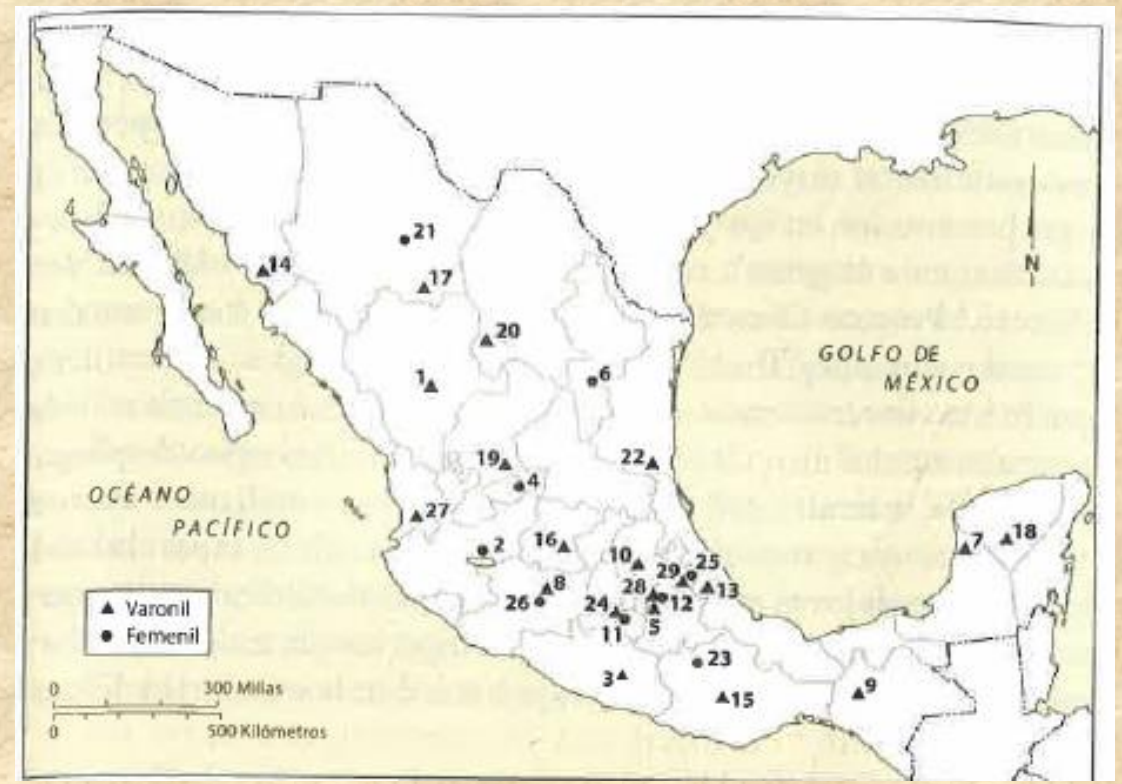

Mapa 6.1 Normales rurales, 1968–1969, con ubicación y nombre oficial

1. Aguilera, Dgo.: J. Guadalupe Aguilera
2. Atequiza, Jal.: Miguel Hidalgo
3. Ayotzinapa, Gro.: Pf. Raúl Isidro Burgos
4. Cañada Honda, Ags.: Justo Sierra Méndez
5. Champusco, Pue.: Emiliano Zapata
6. Galeana, Nvo. León: Gn. Mariano Escobedo
7. Hecelchakán, Cam.: Justo Sierra Méndez
8. La Huerta, Mich.: Miguel Á. de Quevedo
9. Mactumactzá, Chis.: Pantaleón Domínguez
10. El Mexe, Hgo.: Luis Villarreal
11. Palmira, Mor.: Gn. Lázaro Cárdenas
12. Panotla, Tla.: Lic. Benito Juárez
13. Perote, Ver.: Gn. Enrique Rodríguez Cano
14. El Quinto, Son.: Plutarco Elías Calles
15. Reyes Mantecón, Oax.: Moisés Sáenz
16. Roque, Gto.: Lic. Gabriel Ramos Millán
17. Salaices, Chih.: Abraham González
18. San Diego Tekax, Yuc.: Gregorio Torres Quintero
19. San Marcos, Zac.: Gn. Matías Ramos
20. Santa Teresa, Coa.: Pf. Rafael Ramírez
21. Saucillo, Chih.: Ricardo Flores Magón
22. Tamatán, Tam.: Lauro Aguirre
23. Tamazulapan, Oax.: Vanguardia
24. Tenería, Edo. Méx.: Lázaro Cárdenas
25. Teteles, Pue.: Carmen Serdán
26. Tiripetío, Mich.: Vasco de Quiroga
27. Xalisco, Nay.: Emiliano Zapata
28. Xocuyucan, Tla.: Lázaro Cárdenas
29. Zaragoza, Pue.: Basilio Vadillo

Mapa de Esc. Normales Rurales 1968
Padilla, T. (2021). Lecciones inesperadas de la revolución, Una historia de las normales rurales. México: La cigarra.

Alumnos de la Escuela Regional Campesina Flores Magón, Chih. 1941.
El alumno fue cambiado en 1942 con la reforma de las Regionales Campesinas, a la Normal Rural de Salaices, Chih.

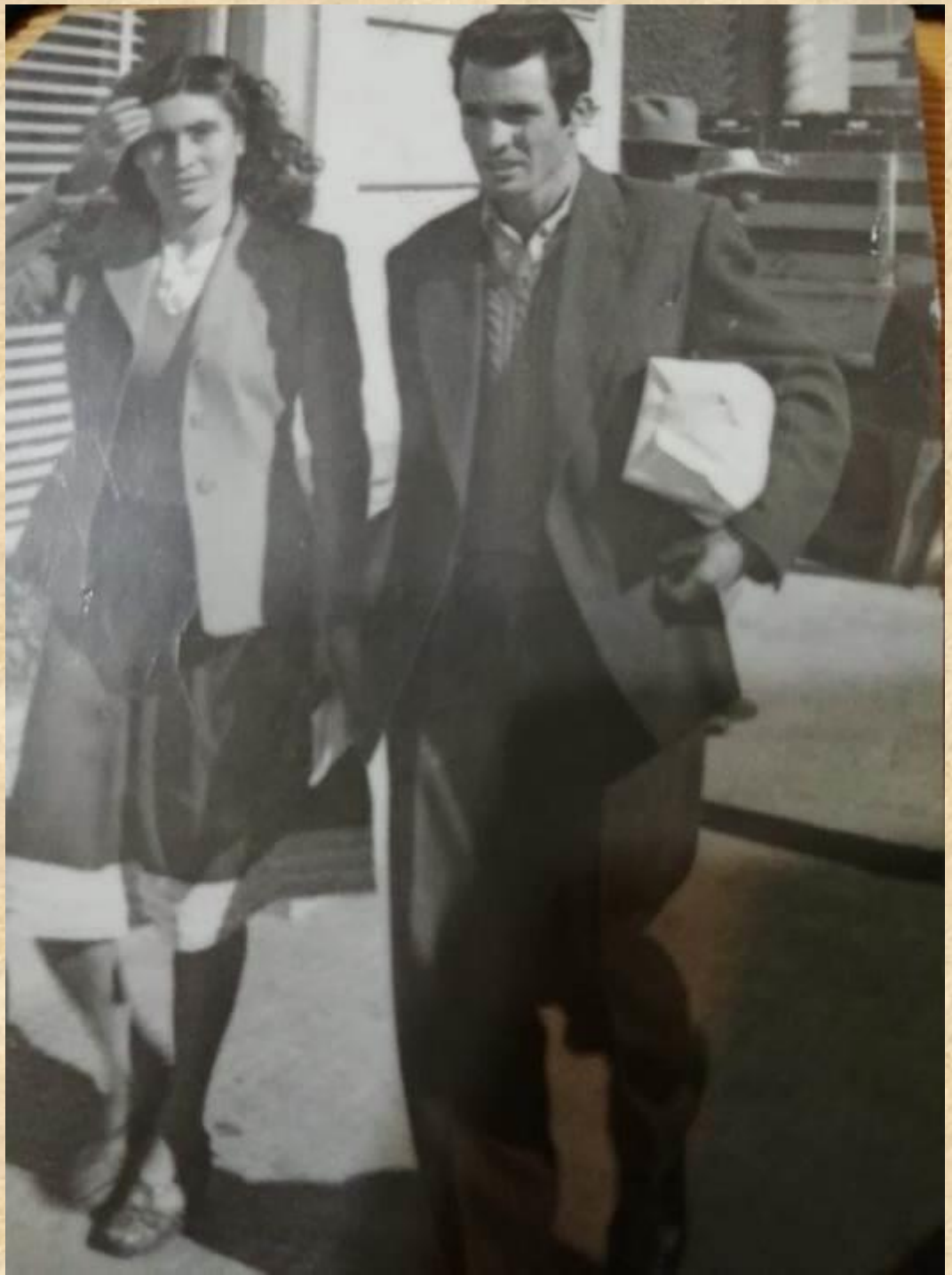

Relación de estudios de la Esc. Normal Rural Salaices, Chih. 1942-1943 Cabe mencionar que el alumno fue trasladado de la Regional Campesina Flores Magón, Chih. a la Esc. Normal Rural Salaices, Chih. en 1942

ESCUELA NORMAL RURAL
" ABRAHAM GONZALEZ "
SALAICES, CHIH.
DIRECCION.
DE CORRESPONDENCIA.
RELACION DE CALIFICACIONES.
EXP.- X-3-B(721.4)214.7

ASUNTO: RELACION DE CALIFICACIONES.

La Secretaría de la Escuela Normal Rural "ABRAHAM GONZALEZ" de Salaices, Chih., HACE CONSTAR: que en los registros respectivos de esta Institución aparece el alumno: J.ENCARNACION PIÑON CALDERON, quien cursó y acreditó durante los años Escolares de:- 1942 y 1943 las materias correspondientes al 3o. y 4o. Años de - Normal que a continuación se expresan con los promedios finales que se anotan:

TERCER AÑO NORMAL.	AÑO ESCOLAR	CALIFICACION Número	Letra
Prácticas Agrícolas	1942	6	(seis)
Lengua Nacional	1942	8	(ocho)
Anat. Fisiología e Higiene	1942	10	(diez)
Biología	1942	9	(nueve)
Geografía General	1942	8	(ocho)
Historia General	1942	8	(ocho)
Psicología Educativa	1942	9	(nueve)
Educación Rural	1942	8	(ocho)
Música Vocal e Instrumental	1942	8	(ocho)
Dibujo y Artes Populares	1942	10	(diez)
Educación Física	1942	7	(siete)
PROMEDIO GENERAL	1942	8	(OCHO)
C O N D U C T A	1942	8	(ocho)

ESCUELA NORMAL RURAL SALAICES, CHIH. DIRECCION

CUARTO AÑO NORMAL.			
Prácticas Agrícolas	1943	9.0	(nueve,cero)
Puericultura	1943	9.0	(nueve,cero)
Econ.e Hist.del Mov. Obrero	1943	8.7	(ocho,siete)
Soc. Rural Aplicada	1943	9.0	(nueve,cero)
Técnica de la Enseñanza	1943	9.4	(nueve,cuatro)
Téc. de la Investigación	1943	9.5	(nueve,cinco)
Org. y Admón. Escolar	1943	9.2	(nueve,dos)
Hist. Educación	1943	8.8	(ocho,ocho)
Dibujo y Artes Populares	1943	8.7	(ocho,siete)
Educación Física	1943	10.	(diez)
PROMEDIO GENERAL	1943	9.1	(NUEVE,UNO)
C O N D U C T A	1943	9.7	(nueve,siete)

NOTA: La presente Relación de Calificaciones ampara 21 (veintiún) materias.
La Escala de Calificaciones es del 0 al 10.- La calificación mínima para ser APROBADO es de 6 (seis).

A petición del interesado y para los usos legales que a él convengan, se extiende la presente Relación de Calificaciones en Salaices, Chih., a los catorce días del mes de diciembre del año de mil novecientos sesenta y cinco.

(Firmas a la vuelta)

(de la vuelta)

EL DIRECTOR DE LA ESCUELA.

PROFR. ROBERTO GARCIA MONTES.

EL SUBDIRECTOR DE LA ESCUELA.

PROFR. JUVENCIO A. RODRIGUEZ RAMOS.

REVISE Y CONFRONTE

El Jefe de la Sección de Escuelas Normales [illegible] del [illegible] Técnico de Enseñanza [illegible]

México, D. F., a 27 de enero de 1966

Vo. Bo.
P. A. DEL DIRECTOR GENERAL
DE ENSEÑANZA NORMAL.
EL JEFE DEL DEPTO. TECNICO

PROFR. RAUL ACOSTA SALDIVAR

PODER EJECUTIVO FEDERAL MEXICO

SRIA. DE EDUCACION PUBLICA
DIRECCION GENERAL
DE ENSEÑANZA NORMAL
DEPARTAMENTO TECNICO

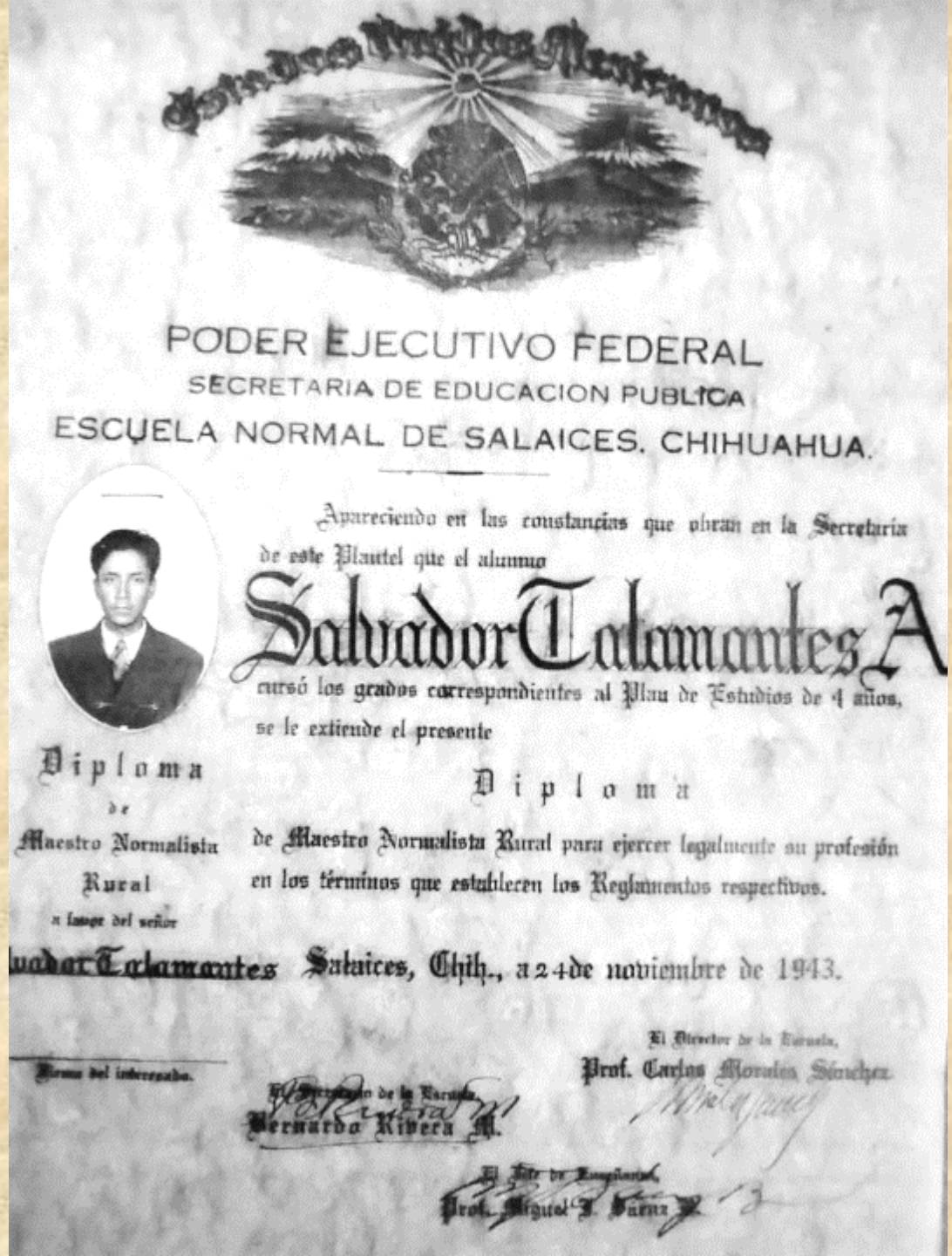

PODER EJECUTIVO FEDERAL

SECRETARIA DE EDUCACION PUBLICA

ESCUELA NORMAL DE SALAICES. CHIHUAHUA.

Apareciendo en las constancias que obran en la Secretaría de este Plantel que el alumno

Salvador Talamantes A

cursó los grados correspondientes al Plan de Estudios de 4 años, se le extiende el presente

Diploma

de

Maestro Normalista Rural

a favor del señor

Diploma

de Maestro Normalista Rural para ejercer legalmente su profesión en los términos que establecen los Reglamentos respectivos.

Salvador Talamantes Salaices, Chih., a 24 de noviembre de 1943.

Firma del interesado.

El Director de la Escuela,

Prof. Carlos Morales Sánchez

El Secretario de la Escuela,

Bernardo Rivera M.

El Jefe de Enseñanza,

Prof. Miguel J. Saenz

Título de maestro Normalista Rural, expedido en 1943

Escuela Normal Rural El Camichín, Jal. 1943 (Hoy Atequiza)

Banda de guerra y contingente
Esc. Normal Rural Ayotzinapa, Gro. 1945

Alumnos fundadores de la Esc. Normal Rural San Diego Tekax, Yuc. 1946

Primera banda de guerra de la Esc. Normal Rural San Diego Tekax, Yuc. 1946

Delegados de las Normales Rurales del segundo de la FECSM en 1948, realizado en la Normal Rural de Huamantla, Tlax. (Hoy Panotla).

Banda de guerra
Esc. Normal Rural Flores Magón 1948

Primera generación de Normalistas Rurales de la Esc. Normal Rural Salaices, Chih. 1942-1948

Actividades de agricultura y carpintería 1949
Esc. Normal Rural Flores Magón, Chih.

Antigua fachada de la Esc. Normal Rural Jalisco, Nayarit 1950

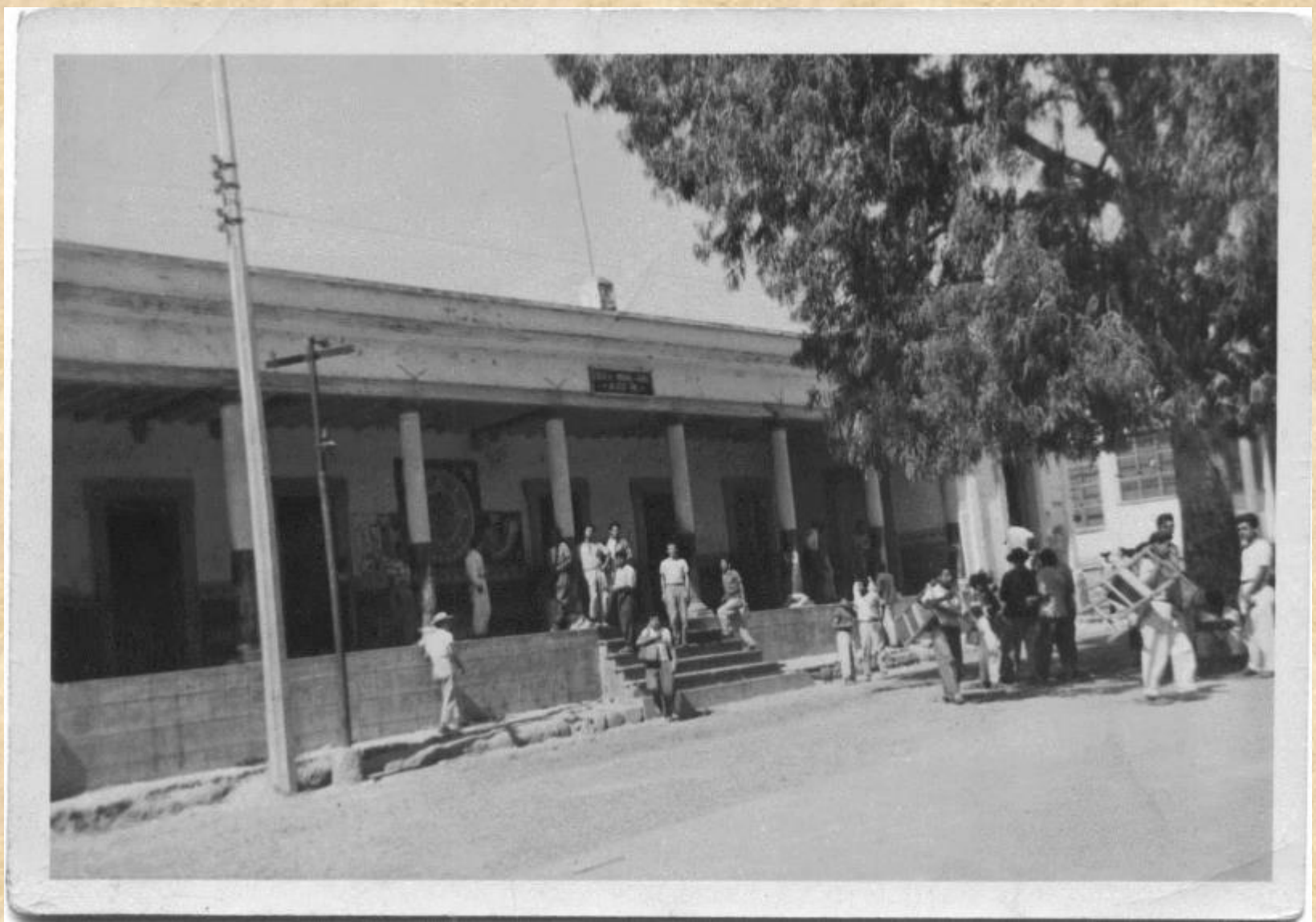

Trío Caribe
Esc. Normal Rural San Diego, Tekax 1949-1950

Trío Caribe Azul de San Diego, Tekax. Ciclo escolar 1949 – 1950 (11)
Hervert Heriberto Basto López, Óscar Efraín Navarrete
Manuel Ordaz Rosado

Banda de guerra
Esc. Normal Rural San Diego, Tekax, Yuc. 1950

Equipo de básquetbol
Esc. Normal Rural Flores Magón, Chih. 1950

Equipo de atletismo
Esc. Normal Rural Flores Magón, Chih. 1950

Equipo de volibol
Esc. Normal Rural Flores Magón, Chih. 1950

Sociedad de alumnos “Felipe Carrillo Puerto”
Esc. Normal Rural San Diego, Tekax, Yuc. 1950-1951
(fotografía de la monografía de la Esc. Normal Rural San Diego Tekax 1989)

Delegados de las Normales Rurales en el quinto consejo de la FECSM en 1951, realizado en la Normal Rural de Huamantla, Tlax. (Hoy Panotla).

Delegación deportiva de la Esc. Normal Rural Galeana, Nuevo León.
En la primera Jornada Deportiva de Normales Rurales, realizada en la Esc. Normal Rural El Mexe, Hgo., en 1952

Esc. Normal Rural Champusco, Puebla 1953

Alumnas de la Esc. Normal Rural Flores Magón, Chih. 1948-1953. (Hoy Saucillo)

Credencial expedida en 1954 por el Comité Ejecutivo Nacional de la FECSM

FEDERACION DE ESTUDIANTES CAMPESINOS SOCIALISTAS DE MEXICO

Adherida a la Confederación de Jóvenes Mexicanos

U.I.E. F.M.J.D.

CREDENCIAL No. 1033

La presente acredita al compañero

GUADALUPE GUTIERREZ

cuyo retrato y firma aparecen al frente como estudiante de la Escuela Normal Rural de

BALAICES, CHIH.

y militante activo de la F.E.C.S.M.

El Mexe Hgo., a 31 de JULIO de 195[illegible]

"POR LA LIBERACION DE LAS JUVENTUDES EXPLOTADAS"

"POR LA UNIDAD DE LA JUVENTUD"

POR EL COMITE EJECUTIVO NACIONAL DE LA F.E.C.S.M.

Secretario General — Vicente Oria Razo

Srio. de Organización — Ernesto Baños Ramos

Firma del interesado.

Alumnos de la Esc. Normal Rural San Diego Tekax, Yuc. 1954

La típica
Esc. Normal Rural Flores Magón, Chih. 1954

Esc. Normal Rural Misantla, Veracruz 1954

La primera generación del grado de Secundaria de la Escuela Normal Rural de Misantla (1952-1954), situada en la calle Alatriste (casa del señor Manuel Ortiz) . Entre todas reconocemos a Ciria Rivera Durán, rela Carballlo Gómez, Hilda Escobar, Profesor Pablo Limón Anell, Lourdes Rodríguez, Dolores Hernández, Gracia Zacarías, Nieves López, Ofelia Salamanca, X Contreras, Evelia Carballo Arroyo, Petra Campos, Nila Pérez Julio, Lucila Jiménez Borjas y Lourdes Álvarez Acosta.

Delegación deportiva de la Esc. Normal Rural Flores Magón, Chih., en la Jornada Deportiva de Normales Rurales, realizada en la Esc. Normal Rural Palmira, Morelos 1954

Equipo de Softball de la Esc. Normal Rural Flores Magón, Chih. que participó en la Jornada Deportiva de Normales Rurales, realizada en la Esc. Normal Rural Palmira, Morelos 1954

Delegación deportiva de la Esc. Normal Rural Salaices, Chih., en la Jornada Deportiva de Normales Rurales, realizada en la Esc. Normal Rural Palmira, Morelos 1954

Presentación de la danza de los listones por las alumnas de la Esc. Normal Rural Flores Magón en la Esc. Normal Rural de San Marcos Zac., en 1955

Alumnas de la Esc. Normal Rural Tiripetío, Mich. 1955

SECRETARIA
DE
EDUCACION PUBLICA

El que suscribe, Director de la Escuela Primaria NORMAL RURAL DE " JALISCO, NAYARIT "

(Clasificación y nombre propio)

Certifica: que según constancias que obran en el archivo del referido plantel, El alumno

JOSE LUIS LOPEZ ARCINIEGA ha terminado los

(Nombre y apellidos paterno y materno)

estudios correspondientes a la Enseñanza Primaria, por lo que, en cumplimiento de las prescripciones legales vigentes, extiende el presente

Certificado de Enseñanza Primaria

en JALISCO del Mpio. de JALISCO

Edo. o Territ. de NAYARIT

a los TREINTA días del mes de JUNIO

de mil novecientos CINCUENTA Y CINCO.

Firma del Alumno

El Director

Firma.

PROF. ALFREDO GONZALEZ VARGAS.

Vo. Bo.
El Director Federal de Educación

Inspector de la Zona

Sello y Firma.

Sello y Firma.

PROF. ALFREDO GONZALEZ VARGAS.

Este documento no es válido si lleva raspaduras o enmendaduras

Certificado del Ciclo Complementario 1955

Selección de básquetbol, de la Esc. Normal Rural Salaices, Chih. 1955

SECRETARIA
DE
EDUCACION PUBLICA

Dirección General de Enseñanza Normal.
Escuela Normal Rural para Señoritas
Ricardo Flores, Magón, Chih.

Constancia de estudios de la alumna
MORENA OLIVIA PÉREZ PALACIOS.

ESCUELA NORMAL RURAL
Ricardo Flores Magón Chih

Firma de la interesada

El que suscribe, Director de la Escuela Normal Rural de Ricardo Flores Magón, Chih., HACE CONSTAR que de conformidad con los datos que existen en el archivo del Plantel, la alumna MORENA OLIVIA PÉREZ PALACIOS cuyo retrato y firma aparecen al margen, cursó con aprobación todas y cada una de las materias que marca el Plan de Estudios vigente para la carrera de Profesora Normalista de Educación Primaria Rural.

Para los usos legales que convengan a la interesada se le expide la presente constancia.

Ricardo Flores Magón, Chih.,
29 de junio de 1955.

El Director de la Escuela.

Prof. Manuel ENRIQUEZ BAZAN.

Equipo de básquetbol
Esc. Normal Rural Salaices, Chih. 1955

Selección de volibol de la Normal Rural San Diego Tekax, Yuc., en la Jornada Deportiva de Normales Rurales, realizada en la Esc. Normal Rural Hecelchakán, Camp. 1955 (fotografía de la monografía de la Esc. Normal Rural San Diego Tekax 1989)

Representación de los alumnos de la Esc. Normal Rural Salaices, Chih., rumbo a las Jornadas Deportivas de Normales Rurales en la Esc. Normal Rural Hecelchakán, Camp. 1955

Alumnos del segundo grado de secundaria. Esc. Normal Rural Comitancillo, Oax. 1956

Banda de guerra de la Esc. Normal Rural Xalisco, Nay. 1956

Alumnos de la Esc. Normal Rural Tamatán, Tamaulipas 1956

Alumnos de la Esc. Normal Rural Salaices, Chih., posando en el edificio central de la Esc. Normal Rural Flores Magón, Chih. 1956

Liberato Montenegro, Alfredo Macías alumnos de la Esc. Normal Rural Jalisquillo, Nay. Estela Hernández, Elba Hernández y Chayito, alumnas de la Esc. Normal Rural Atequiza, Jal. 1956

Alumnos de la Esc. Normal Rural Salaices, Chih. 1956

Certificado del Ciclo Complementario 1956

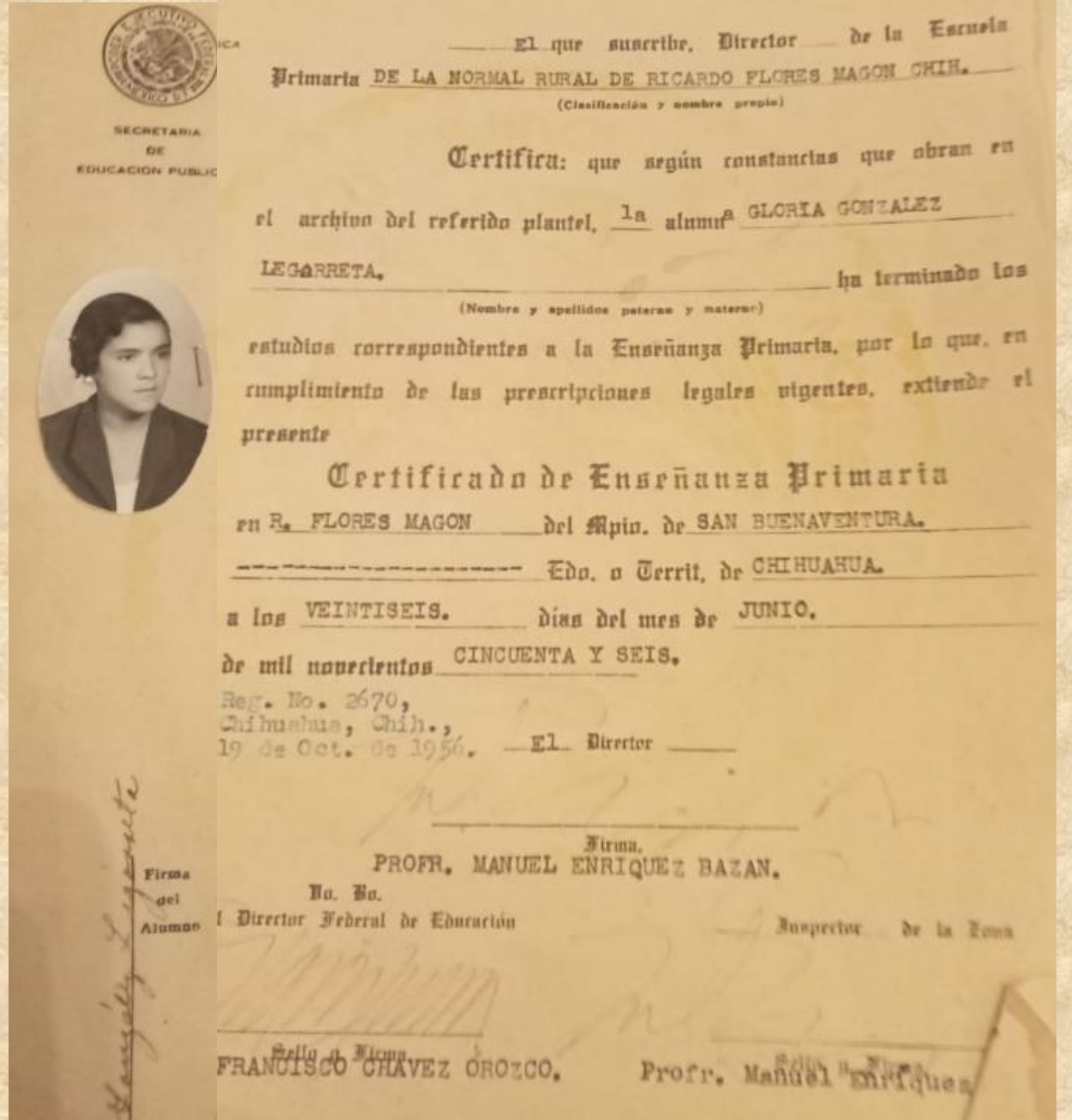

SECRETARIA DE EDUCACION PUBLICA

El que suscribe, Director de la Escuela Primaria DE LA NORMAL RURAL DE RICARDO FLORES MAGON CHIH.
(Clasificación y nombre propio)

Certifica: que según constancias que obran en el archivo del referido plantel, la alumna GLORIA GONZALEZ LEGARRETA, ha terminado los
(Nombre y apellidos paterno y materno)
estudios correspondientes a la Enseñanza Primaria, por lo que, en cumplimiento de las prescripciones legales vigentes, extiende el presente

Certificado de Enseñanza Primaria

en R. FLORES MAGON del Mpio. de SAN BUENAVENTURA.
Edo. o Territ. de CHIHUAHUA.
a los VEINTISEIS. días del mes de JUNIO.
de mil novecientos CINCUENTA Y SEIS.

Reg. No. 2670,
Chihuahua, Chih.,
19 de Oct. de 1956. El Director

Firma del Alumno

Firma.
PROFR. MANUEL ENRIQUEZ BAZAN.

Vo. Bo.
El Director Federal de Educación

Inspector de la Zona

Sello y Firma
FRANCISCO CHAVEZ OROZCO.

Sello y Firma
Profr. Manuel Enriquez

Logo que representó a la V Jornada Deportiva de las Normales Rurales en 1956.

Siendo sede la Esc. Normal Rural Salaices, Chih.

Inauguración de las Jornadas Deportivas de las Normales Rurales, en la Esc. Normal Rural Salaices, Chih. 1956

Inauguración de los Juegos Nacionales de Normales Rurales en SALAICES.

Selección ganadora de básquetbol de la Normal Rural Salaices, Chih., en la Jornada Deportiva de Normales Rurales, realizada en la Esc. Normal Rural Salaices, Chih. 1956

Alumno ganador de la carrera de 200 mts. de la Normal Rural Salaices, Chih., en la Jornada Deportiva de Normales Rurales, realizada en la Esc. Normal Rural Salaices, Chih. 1956

Delegación deportiva de la Esc. Normal Rural San Diego Tekax, Yuc., en las Jornadas Deportivas de Normales Rurales en la Esc. Normal Rural Salaices, Chih. 1956

Equipo de básquetbol
Esc. Normal Rural Salaices, Chih. 1956

Alumnas del 6° grado perteneciente al ciclo complementario de la Esc. Normal Rural Flores Magón, Chih. 1957

Orfeón
Esc. Normal Rural San Diego Tekax, Yuc. 1957
(Monografía de la Esc. Normal Rural San Diego Tekax 1961)

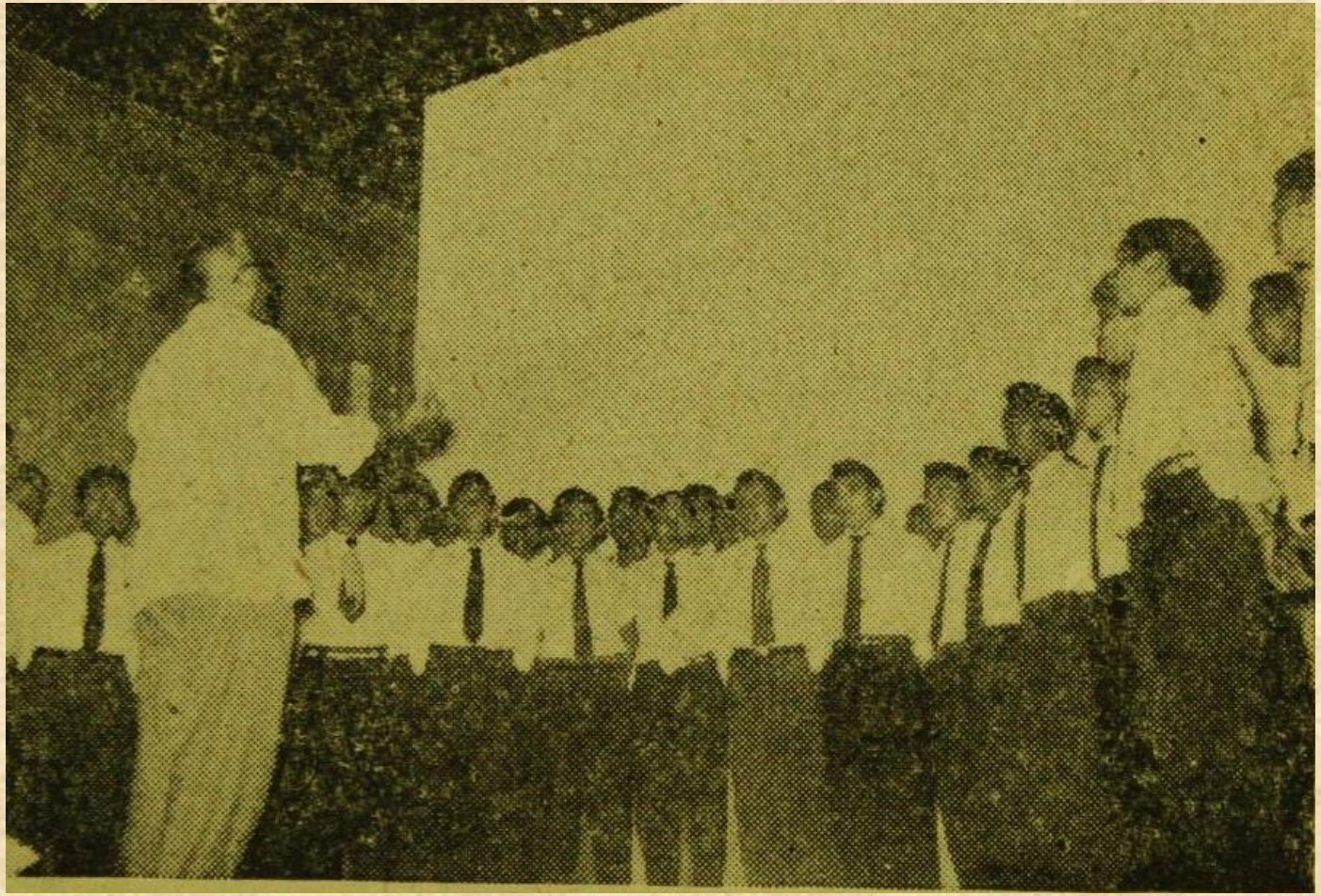

Equipo de básquetbol
Esc. Normal Rural Salaices, Chih. 1957

SECRETARIA DE EDUCACION PUBLICA

El que suscribe, Director de la Escuela Primaria Ciclo Complementario de las Escuela Normal Rural
(Clasificación y nombre propio)

Certifica: que según constancias que obran en el archivo del referido plantel, la alumna Dina Yolanda Quintanilla Vayeda ha terminado los
(Nombre y apellidos paterno y materno)
estudios correspondientes al Sexto Año de la Enseñanza Primaria, por lo que, en cumplimiento de las prescripciones legales vigentes, extiende el presente

Certificado de Enseñanza Primaria

en Dto. Flores Magón del Mpio. de San Buenaventura Edo. o Territ. de Chihuahua a los veintiocho días del mes de Junio de mil novecientos cincuenta y siete

El Director

Firma

ESCUELA NORMAL RURAL RICARDO FLORES MAGON, CHIH. DIRECCION

Vo. Bo.
El Director Federal de Educación

El Inspector de la Zona

Sello y firma.

INSPECCION ESCOLAR FEDERAL 12 ZONA

Sello y firma.

Este documento no es válido si lleva raspaduras o enmendaduras

Certificado del Ciclo Complementario 1957

Alumnos de tercer grado del ciclo de secundaria de las Esc. Normales Rurales de Huamantla, Tlaxcala y Jalisco, Nayarit. 1957

Alumnos de la Esc. Normal Rural Jalisco, Nay. de visita en la Secretaría de Educación Pública en 1957

Credencial que acreditaba la participación de los alumnos en las Jornadas Deportivas, Literarias de las Normales Rurales en 1957.

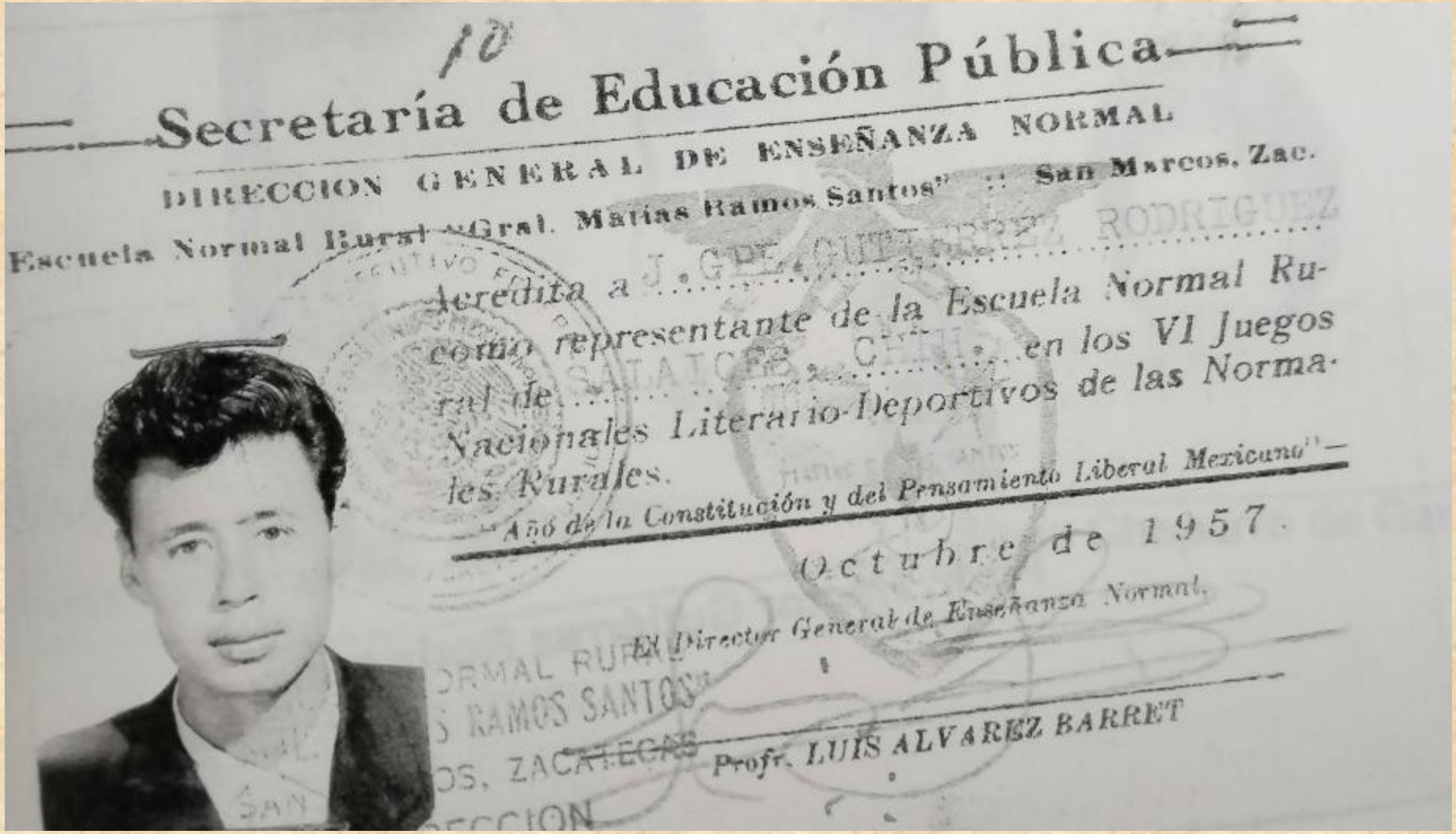

10

Secretaría de Educación Pública

DIRECCION GENERAL DE ENSEÑANZA NORMAL

Escuela Normal Rural "Gral. Matías Ramos Santos" :: San Marcos, Zac.

Acredita a J. GPE. GUTIERREZ RODRIGUEZ

como representante de la Escuela Normal Rural de SALTILLO, COAH. en los VI Juegos Nacionales Literario-Deportivos de las Normales Rurales.

"Año de la Constitución y del Pensamiento Liberal Mexicano"

Octubre de 1957.

El Director General de Enseñanza Normal,

Profr. LUIS ALVAREZ BARRET

Representación de los alumnos de la Esc. Normal Rural Salaices, Chih., en las Jornadas Deportivas de Normales Rurales en la Esc. Normal Rural de San Marcos, Zac. 1957

Selección de básquetbol de la Esc. Normal San Diego, Tekax, Yuc. en las Jornadas Deportivas de Normales Rurales en la Esc. Normal Rural de San Marcos, Zac. 1957

Primera generación de la Esc. Normal Rural de Misantla, Veracruz. 1957

Durante la ceremonia de su graduación, el 18 de Noviembre de 1957, la primera generación de maestros egresados de la Escuela Normal Rural de Misantla, que tomara el nombre de "Ignacio M. Altamirano": Reina Hernández Candanedo, Evelia Carballo Arroyo, Ciria Rivera Durán, Dolores Hernández Salazar y Lucila Jiménez Borja. Los varones son: Gustavo Carballo Gómez, David Hernández González, (X...), Gilberto Soto Diaz, Agustin Arroyo Villaraus, Teodoro Cruz González, Franco Gerón Xavier, Gabino López, Bernardo Gerón Xavier, Sabino Guzmán S., Francisco X..., Miguel Serna, Aquileo Reyes Santiago, Clotilde Verde Hernández y Felicitas López.

Selección de básquetbol, de la Esc. Normal Rural Salaices, Chih. 1957-1958

Alumnos de la Esc. Normal Rural Comitancillo, Oax. 1958

Alumnas del 2° grado de secundaria de la Esc. Normal Rural Flores Magón, Chih. 1958

Selección de básquetbol
Esc. Normal Rural Flores Magón, Chih. 1958

Alumnos de la Esc. Normal Rural Tamatán, Tamaulipas 1958

Alumnos de 3° ciclo secundario
Esc. Normal Rural Xalisco, Nay. 1958

Generación 1953-1958
Esc. Normal Rural Salaices, Chih.

Invitación de fin de cursos
Esc. Normal Rural Xalisco, Nay. 1958

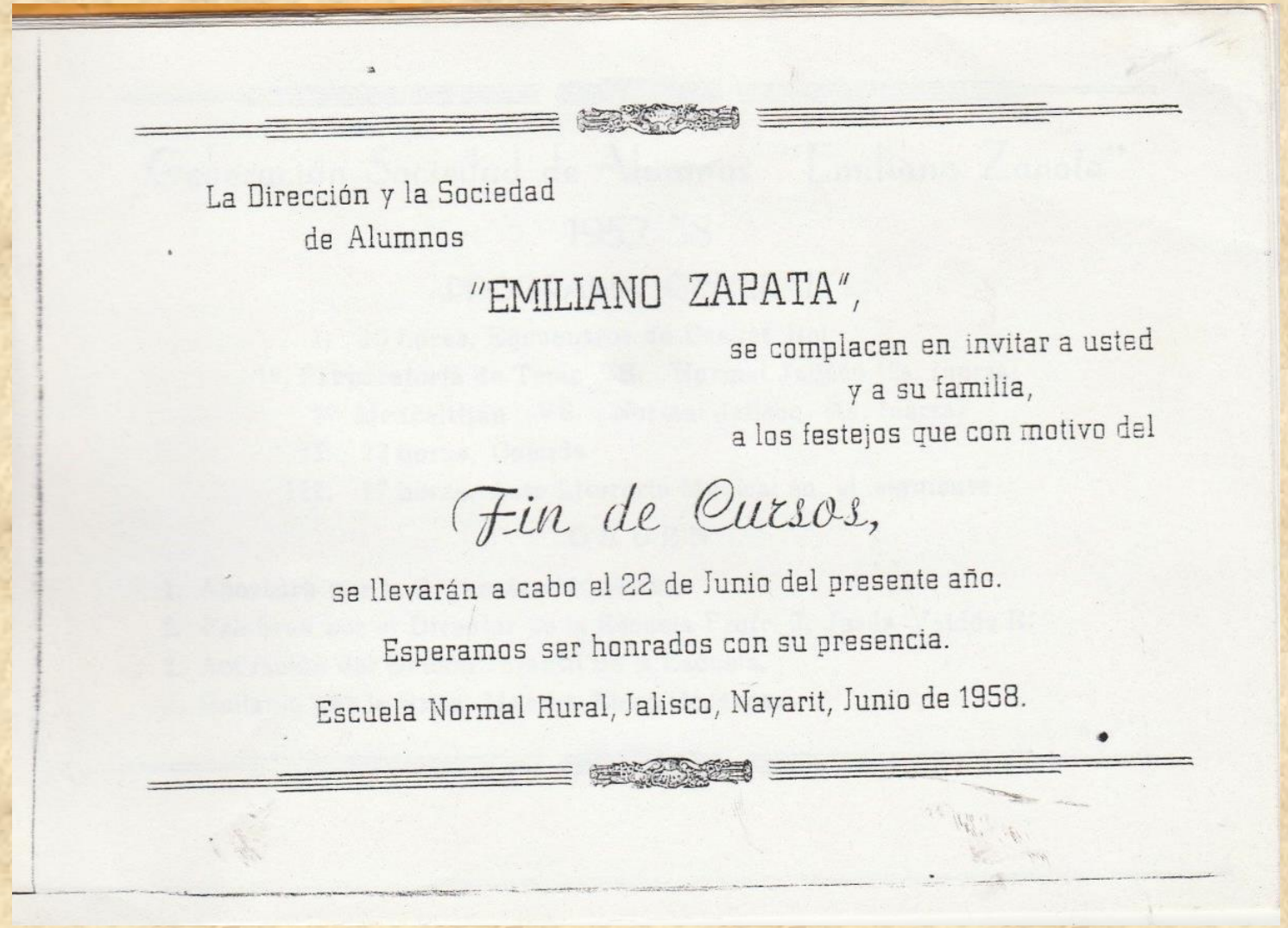

La Dirección y la Sociedad
de Alumnos

"EMILIANO ZAPATA",

se complacen en invitar a usted
y a su familia,
a los festejos que con motivo del

Fin de Cursos,

se llevarán a cabo el 22 de Junio del presente año.

Esperamos ser honrados con su presencia.

Escuela Normal Rural, Jalisco, Nayarit, Junio de 1958.

Alumnos de la Esc. Normal Rural Comitancillo, Oax. en Nayarit 1958

Alumnos de Atletismo de la Esc. Normal Rural Comitancillo, Oax. en Nayarit 1958

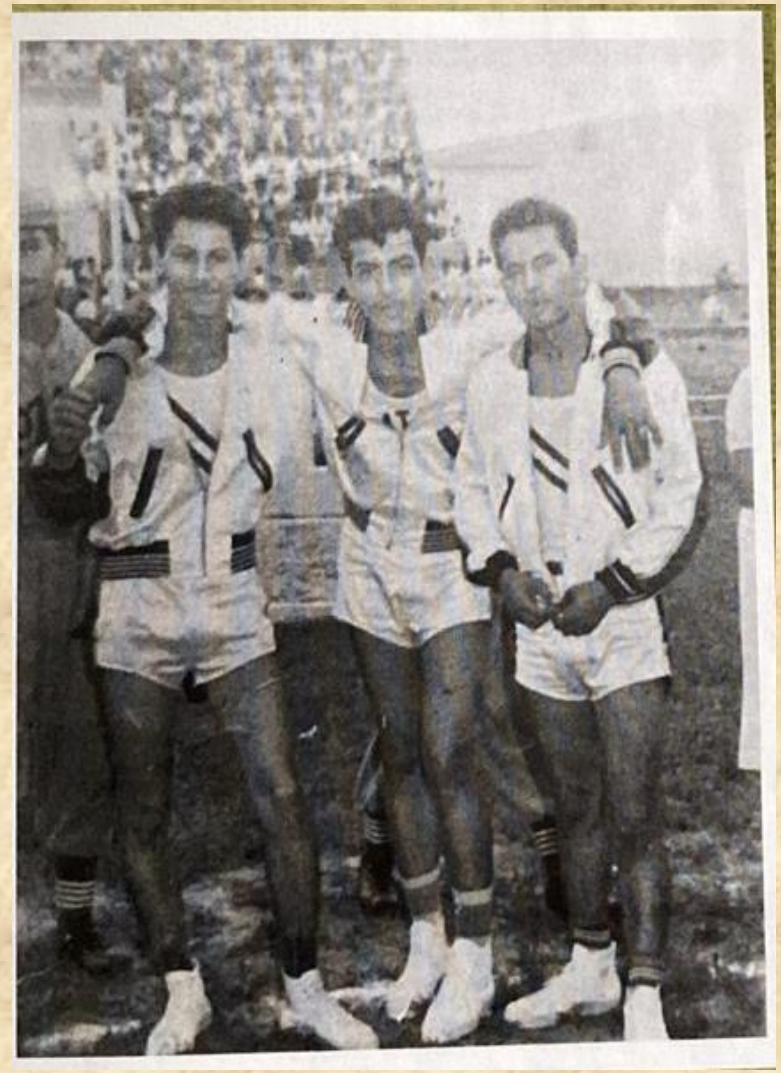

Alumnas de las Esc. Normales Rurales de mujeres, en la competencia de natación, en las Jornadas Deportivas de Normales Rurales en la Esc. Normal Rural Xalisco, Nay. 1958

Nota: La segunda muchacha de derecha a izquierda, pertenece a la ENR Flores Magón, Chih.

Delegación deportiva de la Esc. Normal Rural San Diego Tekax, Yuc., en las Jornadas Deportivas de Normales Rurales en la Esc. Normal Rural Xalisco, Nay. 1958

Delegación deportiva de la Esc. Normal Rural Comitancillo, Oax., en las Jornadas Deportivas de Normales Rurales en la Esc. Normal Rural Xalisco, Nay. 1958

Invitación del XIII aniversario, de la Esc. Normal Rural San Diego Tekax, Yuc. 1959

EMBAJADORA Y DAMAS DE HONOR

Nelly H. Selem Avila

Isabel Madariaga Cervantes

Aracely Buenfil Valencia

ESCUELA NORMAL RURAL
SAN DIEGO, TEKAX, YUCATAN.

La Dirección, la Sociedad de Alumnos y el personal Docente y Administrativo de este Plantel, tienen el honor de invitar a usted y a su distinguida Familia a las Fiestas que con motivo del

XIII ANIVERSARIO

de su Fundación, se llevarán a efecto los días 30 de Abril y 1o. de Mayo del presente año de acuerdo con el Programa adjunto.

Nos sentiremos muy honrados al contar con su grata presencia.

San Diego Tekax Yucatán de 1959.

INVITADOS DE HONOR

LIC. JAIME TORRES BODET
Secretario de Educación Pública

PROFA. GUADALUPE CENICEROS DE Z.
Directora Gral. de Enseñanza Normal

PROF. AGUSTIN FRANCO AGUILAR
Gobernador Constitucional del Estado

PROF. LUIS ALVAREZ BARRET
Asesor Técnico de la Srta. de Educación Pública

PROF. LUIS ESPINOSA MORALES
Supervisor de Enseñanza Normal en el Sureste

MANUEL IBARRY AGUILAR
Director Federal en el Edo. de Campeche

PROF. SALVADOR VARELA
Director de Enseñanza Primaria en los Estados y Territorios

SEPTIMIO PEREZ PALACIO
Inspector Gral. de Prim. en el Sureste

PROF. ERNESTO ONGAY REYES
Inspector Encargado de la Dirección Federal de Educación

PROF. FILEMON ALVARADO
Director Federal de Educ. en el Territorio de Quintana Roo

PROF. SANTIAGO HERRERA CASTILLO
Jefe del Departamento de Educación Pública en el Estado

C. C. Presidentes Municipales de: Muna, Ticul, Oxcutzcab, Akil, Tekax, Tzucacab y Peto.

COMITE ORGANIZADOR
– 1959 –

Presidente,
Prof. René Avila Torres

Vice-Presidente,
Wilbert Medina Vargas

Secretario,
Prof. Ramiro Avila Vázquez

Pro-Secretario,
Daniel Escalante Canto

Tesorero,
Prof. Pedro Presuel Soberanis

Pro-Tesorero,
Ismael Sosa Buenfil

VOCALES

Prof. Humberto Burgos Ojeda
Prof. Adalberto Nieves Góngora
Prof. José González Luna
Mario Peraza Pacheco
César Aguilar Esquivel
Tomás Calero Muñoz

PROGRAMA:

DIA 30 DE ABRIL

A las 20 horas en los Corredores del Palacio Municipal.

I. — Palabras por el Profesor Ricardo González G. Director de la Escuela.
II — Imposición de Banda a la Embajadora de la Escuela, Srita. Isabel Madariaga Cervantes por el C. Gobernador del Estado, Agustín Franco Aguilar.
III — Actuación del Ballet de Bellas Artes.
IV — Actuación Especial de los jovenes Omar Erosa y Mirna Ruiz, de la Escuela Normal, "Rodolfo Menéndez de la Peña."
V — Actuación del Orfeón de la Escuela Normal Rural de San Diego.
VI — Himno Normalista Cantado por todo el Alumnado.
VII — Baile en Honor de la Embajadora

DIA PRIMERO DE MAYO
EN LA ESCUELA

6	Horas	Honores a la Bandera
6.30	,,	Atletismo
9	,,	Softbol Secundaria No. 10 Vs. Normal Rural
11	,,	Matinée Bailable
14	,,	Beisbol
18	,,	Honores a la Bandera.
18 30	,,	Basquet, Campeonato Relámpago
21	,,	Baile de Aniversario
24	,,	INTERMEDIO:

I Palabras por el joven Luis Avila M. del Tercero Profesional.
II Imposición de Banda a la Srita. Ana María Salomón Sosa, Madrina de la VII Generación, por el Prof. Ricardo González González Director de la Escuela.
III Poesía en Honor a la Madrina de la VII Generación.
IV Actuación del Orfeón
V Himno Normalista por todos los Alumnos.

LOS BAILES SERAN AMENIZADOS POR LA FAMOSA ORQUESTA DEL

PROF. PONCIANO BLANQUETO

Banda de guerra
Esc. Normal Rural Galeana, Nuevo León 1959

Banda de guerra
Esc. Normal Rural Tamatán, Tamaulipas 1959

Delegación deportiva de la Esc. Normal Rural Flores Magón, Chih., en las Jornadas Deportivas de Normales Rurales en la Esc. Normal Rural de San Diego Tekax, Yuc. 1959

Representación de los alumnos de los equipos de natación de las Escuelas Normales Rurales de Flores Magón, Chih. y El Mexe, Hgo. en las Jornadas Deportivas de Normales Rurales en la Esc. Normal Rural de San Diego Tekax, Yuc. 1959

Campeonas nacionales de Softbol de la Escuela Normal Rural Flores Magón, Chih., en las Jornadas Deportivas de Normales Rurales en la Esc. Normal Rural de San Diego Tekax, Yuc. 1959

Equipo de volibol de la Esc. Normal Rural Flores Magón, Chih., en las Jornadas Deportivas de Normales Rurales en la Esc. Normal Rural de San Diego Tekax, Yuc. 1959

Torneo de intramuros de básquetbol Esc. Normal Rural Jaslisco, Nay. 1959

Alumnos del ciclo 6° profesional
Esc. Normal Rural Salaices, Chih., generación 1954-1959

Alumnas de la Esc. Normal Rural Flores Magón, Chih. Generación 1954-1959

Alumnos de la Esc. Normal Rural Xalisco, Nay. 1959

Grupo de segundo profesional
Esc. Normal Rural Jalisco, Nayarit 1960

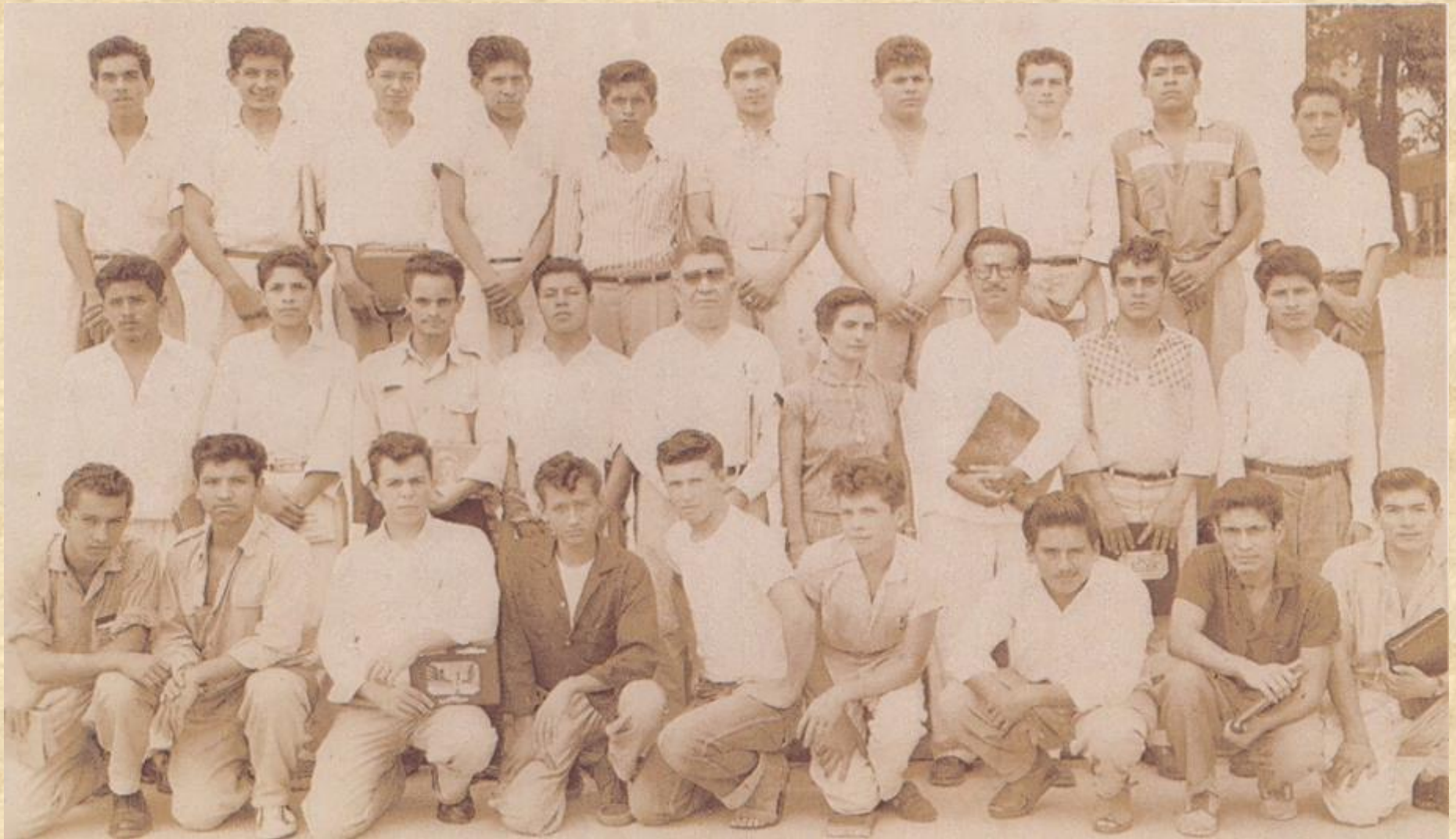

Alumnos de la Esc. Normal Rural Reyes Mantecón, Oax. 1960

Alumnos de la Esc. Normal Rural Xalisco, Nay. 1960

Alumnas de la generación 1958-1964
Esc. Normal Rural Flores Magón, Chih. 1960

Alumnos de la Esc. Normal Rural Aguilera, Dgo. 1960

Esc. Normal Rural Champusco, Puebla 1960

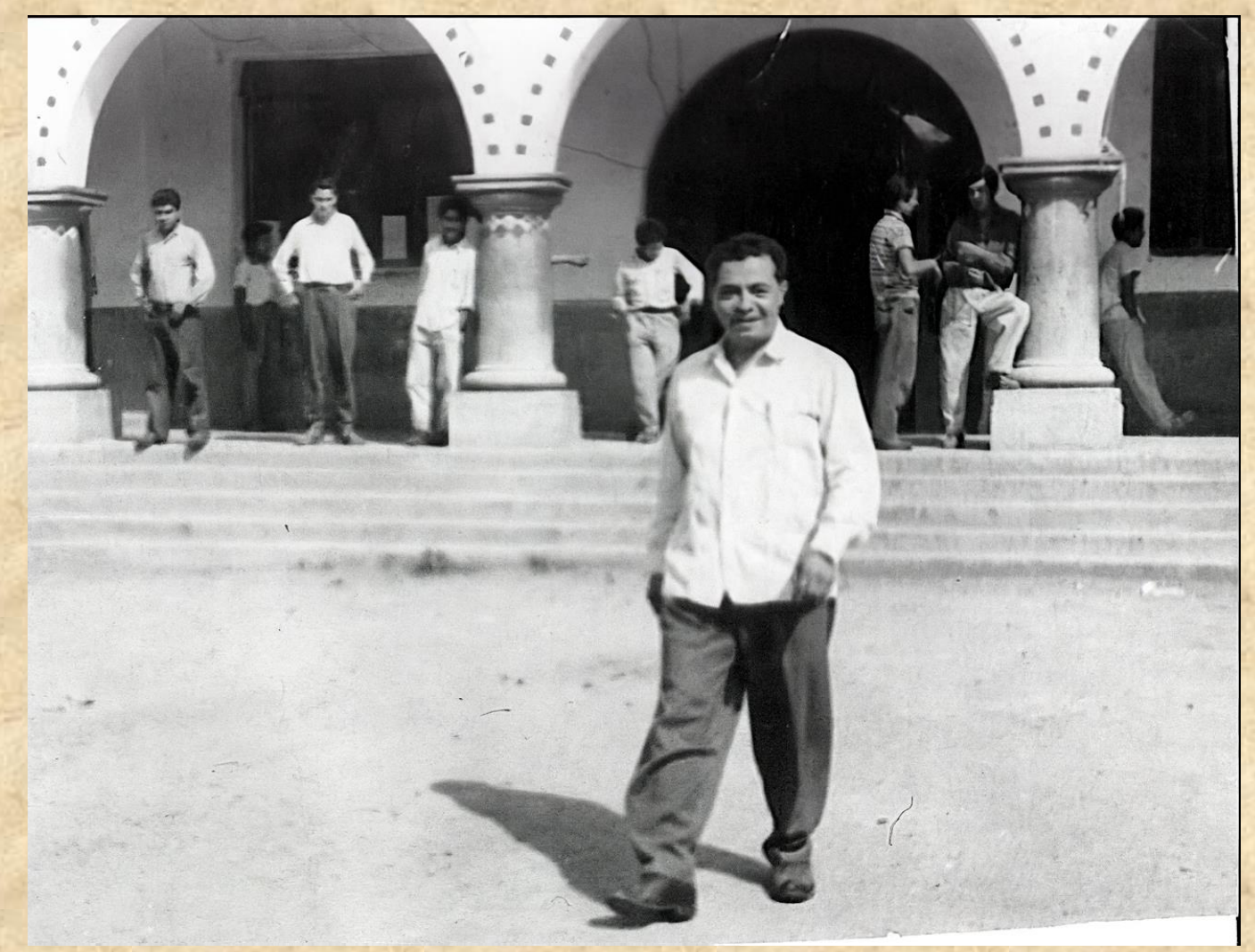

Alumnas del primer ciclo de profesional
Esc. Normal Rural Flores Magón, Chih. 1960

Grupo de Rock and Roll “Los Blathers” Esc. Normal Rural Salaices, Chih. 1960

Generación 1954-1960 de la Esc. Normal Rural Tamatán, Tamaulipas.

Ceremonia de graduación de la primera generación de maestros de educación primaria, de la Esc. Normal Reyes Mantecón, Oax, 1960

Personal docente de la Escuela Normal Rural de La Huerta, Mich. 1960

SOCIEDAD DE ALUMNOS

"Felipe Carrillo Puerto"

ESCUELA NORMAL RURAL

"San Diego"

TEKAX, YUCATAN, MEX.

FECSM - CJM - UIE

60 - 61

El Alumno Fernando Pacheco M.

Es miembro activo de la Sociedad de Alumnos "Felipe Carrillo Puerto" por lo tanto se suplica a las autoridades civiles y militares le guarden las consideraciones debidas.

San Diego, Tekax, Yuc., de 19

Firma del Interesado,

Equipo de fútbol de la Esc. Normal Rural Champusco, Pue., en las Jornadas Cívicas Deportivas y Culturales realizadas en la Esc. Normal Rural Atequiza, Jal. 1960

Equipo de fútbol de la Esc. Normal Rural Xalisco, Nay., en las Jornadas Cívicas Deportivas y Culturales realizadas en la Esc. Normal Rural Atequiza, Jal. 1960

Delegación deportiva de la Esc. Normal Rural San Diego Tekax, Yuc., en las Jornadas Cívicas Deportivas y Culturales realizadas en la Esc. Normal Rural Atequiza, Jal. 1960

Esc. Normal Rural Reyes Mantecón, Oax. 1961

Alumnos de la Esc. Normal Rural Jalisco, Nayarit y la alumna de la Esc. Normal Rural Atequiza, Jalisco 1961

Alumnas del primer ciclo de secundaria Esc. Normal Rural Teteles, Pue. 1961

Alumnos de la Esc. Normal Xalisco, Nay., generación 1955-1961

Delegación deportiva de la Esc. Normal Rural Flores Magón, Chih., en las Jornadas Cívicas Deportivas y Culturales realizadas en la Esc. Normal Rural Tamazulápam, Oax. 1961

Orfeón
Esc. Normal Rural La Huerta, Mich. 1962

Orfeón en los festejos del 31° aniversario de la Esc. Normal Rural Flores Magón, Chih. 1962

Selección de Softbol
Esc. Normal Rural Flores Magón, Chih. 1962

Alumnos de la Esc. Normal Rural Ayotzinapa, Gro. 1956-1962

Alumnas de la Esc. Normal Rural Saucillo, Chih. 1962

Alumnos de 3° ciclo secundario
Esc. Normal Rural La Huerta, Mich. 1962

Alumnos de la Esc. Normal Xalisco, Nay., generación 1956-1962

Banda de guerra
Esc. Normal Rural Salaices, Chih. 1962

Última generación de la Esc. Normal Rural Flores Magón, Chih. 1962

Ceremonia de graduación de la primera generación de maestros de educación primaria, de la Esc. Normal Rural "Gral. Emiliano Zapata" de Champusco, Pue. 1962.

Generación 1956- 1962

Esc. Normal Rural Hecelchakán, Camp.

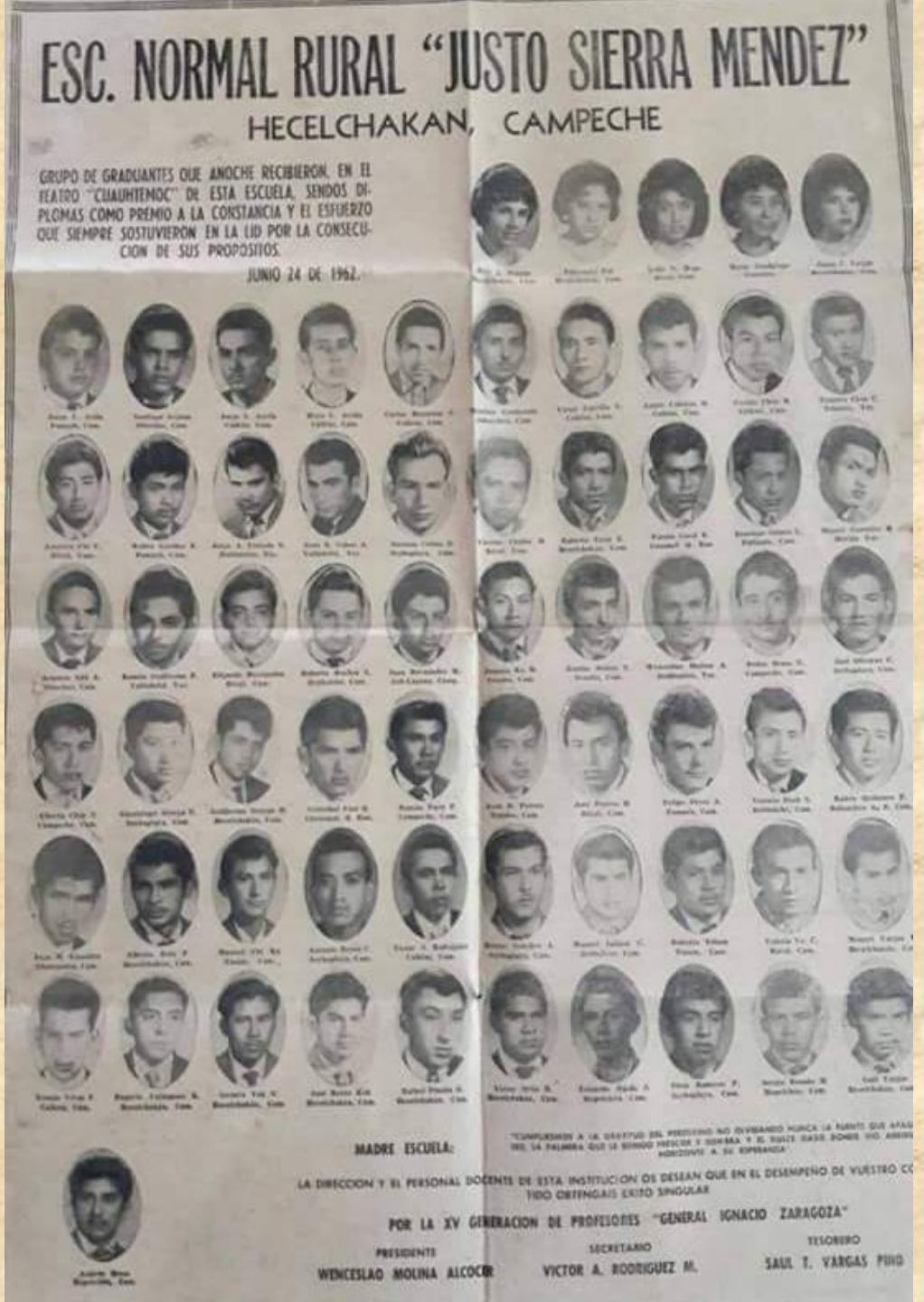

Alumnos de la primera generación 1959-1962
Esc. Normal Rural Santa Teresa, Coah.

Alumnos de la Esc. Normal Rural Salaices, Chih. 1962

Equipo campeón de fútbol de la Esc. Normal Rural Champusco, Pue., en las Jornadas Cívicas Deportivas y Culturales realizadas en la Esc. Normal Rural Champusco, Pue. 1962

Selección de volibol
Esc. Normal Rural Saucillo, Chih. 1962

Delegación deportiva de la Esc. Normal Rural La Huerta, Michoacán, en las Jornadas Cívicas Deportivas y Culturales realizadas en la Esc. Normal Rural Champusco, Pue. 1962

Orquesta Salaicina
Esc. Normal Rural Salaices, Chih. 1963

Equipo de fútbol
Esc. Normal Rural La Huerta, Mich. 1963

Primera generación que egresó en el cambio de sede de la Escuela Normal Rural “Ricardo Flores Magón” Saucillo, Chih. 1957-1963

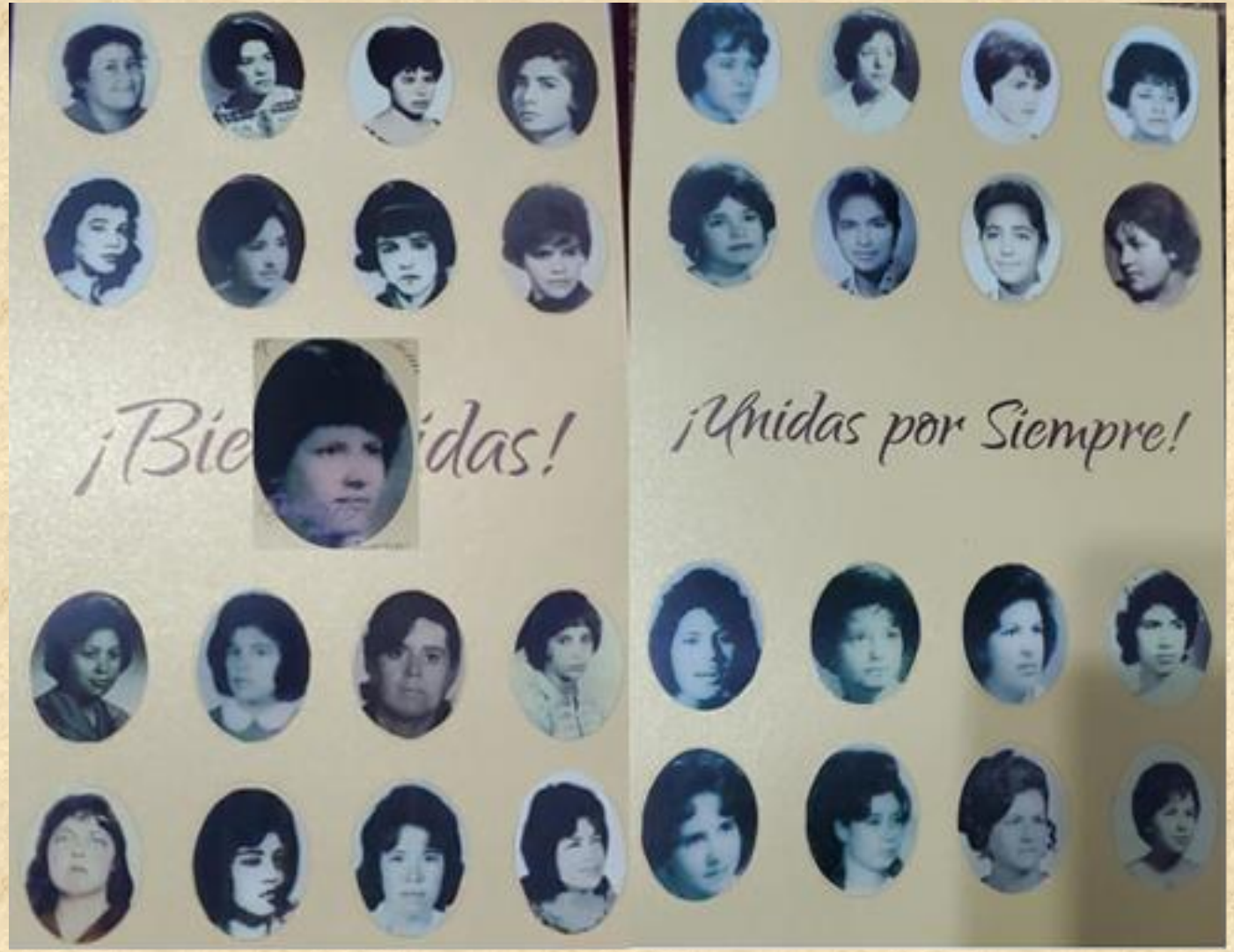

Generación 1957-1963
Esc. Normal Rural San Diego Tekax, Yuc.

Sociedad de alumnos “Felipe Carrillo Puerto”
Esc. Normal Rural San Diego, Tekax, Yuc. 1963-1964
(fotografía de la monografía de la Esc. Normal Rural San Diego Tekax 1989)

Generación 1957-1963
Esc. Normal Rural Salaices, Chih.,

Delegación deportiva de la Esc. Normal Rural Xocoyucan, Tlax., en las Jornadas Cívicas Deportivas y Culturales realizadas en la Esc. Normal Rural Mactumactzá, Chiapas 1963

Delegación deportiva de la Esc. Normal Rural Saucillo, Chih., en las Jornadas Cívicas Deportivas y Culturales realizadas en la Esc. Normal Rural Mactumactzá, Chiapas 1963

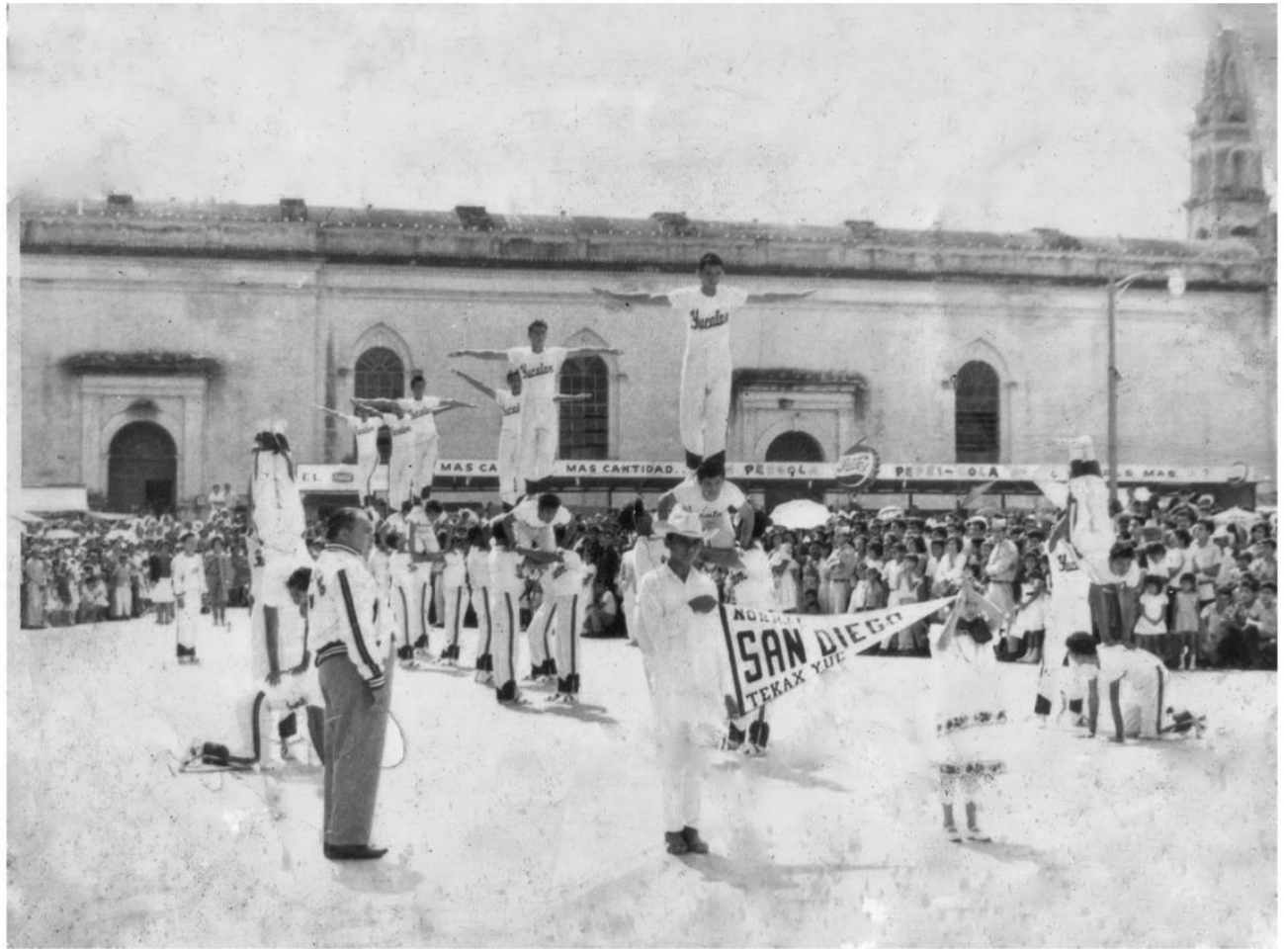

Contingente sandieguista en el desfile inaugural de los Juegos Deportivos y Culturales, realizado en Mactumatzá, Chiapas en 1963. En primer plano el Profr. Raúl M. Vargas Cetina. (52)

Selección de voleibol que representó a la Esc. Normal Rural Xalisco, Nay. 1963

EQUIPO CAMPEÓN DE VOLEIBOL DURANTE LA JORNADA NACIONAL DEPORTIVA Y CULTURAL EN MACTUMATZÁ
CHIAPAS NOVIEMBRE DE 1963

Parados: Pedro Rosales Aguirre (El Mojoso); Federico Arias Robles (Lico); Alfonso Montes Aguirre (El Pelucas); Pablo Medina Jaime; Raymundo Rodríguez Ibarra (El Guaño); Gilberto Aguirre Hernández (El Pollo) y Gregorio Barragán Barragán (Entrenador)
Iscados: Celedonio Aguirre Hernández (El Viejo); Martín Carrillo Salas (La Piola); José Santos Mercado (El Güilo) y Andrés Villaseñor Salazar (La Calavera)

Alumnos de 3° de secundaria de la Esc. Normal Rural San Diego Tekax, Yuc., en la Esc. Normal Rural Perote Veracruz en 1963

Congreso de la FECSM, realizado en la Esc. Normal Rural Galeana, Nuevo León en 1963. La FECSM quedó dividida en el congreso de la Huerta, Michoacán en 1961, en donde 13 Normales Rurales lo desconocieron como secretario general del comité ejecutivo a Lucio Cabañas. Sólo 14 escuelas lo reconocieron: El Quinto, Galeana, Tamatán, Atequiza, Tiripetío, La Huerta, Teteles, Champusco, Zaragoza, Tamazulápan, Ayotzinapa, Hecelchakán, Mactumactzá y San Diego Tekax.

Selección de básquetbol
Esc. Normal Rural San Diego Tekax, Yuc. 1964

Sociedad de alumnos “Felipe Carrillo Puerto”
Esc. Normal Rural San Diego, Tekax, Yuc. 1964-1965

Credencial de la Esc. Normal Rural Aguilera, Dgo. 1964

Alumnos de la Esc. Normal Rural Santa Teresa, Coah. 1964

Alumnas y docentes de la Esc. Normal Rural Saucillo. Chih. 1964

Delegados de las Normales Rurales en el congreso por la reunificación de la FECSM el 7 de noviembre en la Esc. Normal Rural de Cañada Honda, Ags. 1964

Alumnos de la Esc. Normal Rural San Diego, Tekax, Yuc. que asistieron congreso de la reunificación de la FECSM el 7 de noviembre en la Esc. Normal Rural de Cañada Honda, Ags. 1964

Alumnos de Salaices, Aguilera y Saucillo que asistieron al congreso por la reunificación de la FECSM el 7 de noviembre en la Esc. Normal Rural de Cañada Honda, Ags. 1964

Escolta de la Esc. Normal Rural Saucillo, Chih. 1964

Delegación de Saucillo y Tamazulápam en las Jornadas Cívicas Deportivas y Culturales, realizadas en la Esc. Normal Rural Zaragoza, Pue. 1964

Delegación deportiva de la Esc. Normal Rural Salaices, Chih. en las Jornadas Cívicas Deportivas y Culturales, realizadas en la Esc. Normal Rural Zaragoza, Puebla 1964

Alumnas de la Esc. Normal Rural Saucillo, Chih. 1964

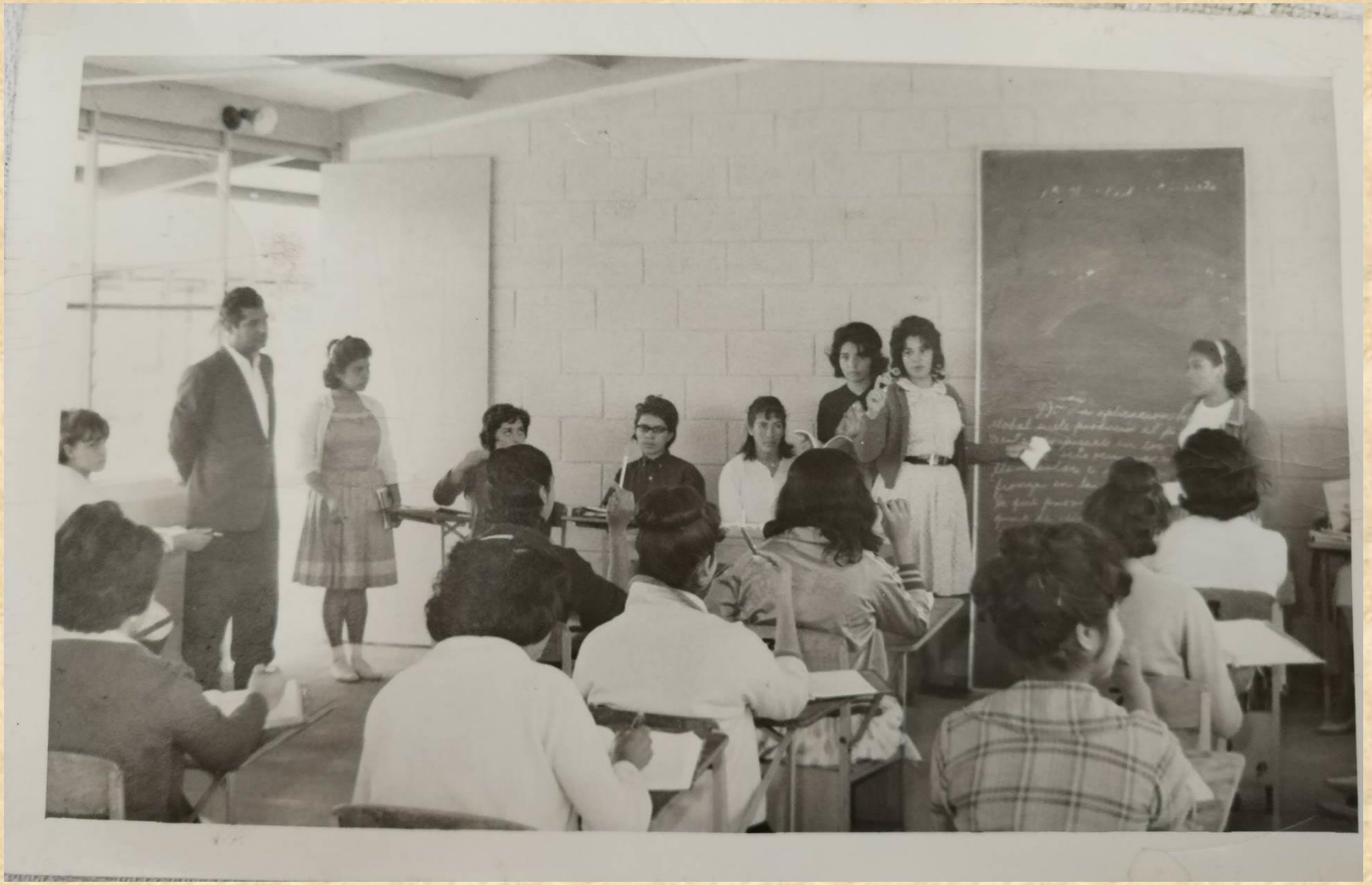

Alumnos de la Esc. Normal Rural La Huerta, Mich. 1964

generación 1958-1964
Esc. Normal Xalisco, Nay.

Banda de guerra
Esc. Normal Rural Saucillo, Chih. 1965

Primer grado de secundaria de la generación 1964-1970
Esc. Normal Rural Xalisco, Nay. 1965

Alumnos de la Esc. Normal Rural Perote, Veracruz 1965

Generación “7 de Noviembre” 1959-1965
Esc. Normal Rural Galeana, Nuevo León.

Generación “7 de Noviembre” 1959-1965 alumnos de la Esc. Normal Xalisco, Nay.,

Generación “7 de Noviembre” 1959-1965
Esc. Normal Rural Salaices, Chih.

Ceremonia de graduación de 3° grado de secundaria y de 3° ciclo profesional, generación “7 de Noviembre”
Esc. Normal Rural “Ricardo Flores Magón”, Saucillo, Chih. 1965

Ceremonia de clausura de la Esc. Normal Rural Salaices, Chih. 1965

Ceremonia de clausura de la Esc. Normal Rural La Huerta, Mich. 1965

Orquesta estudiantil
Esc. Normal Rural Salaices, Chih. 1965

Credencial de la FECSM 1965-1966

Apoyo de las Normales Rurales de Chihuahua por los sucesos del 23 de septiembre, en la Cd. De Madera, Chih.
octubre 1965

MANIFIESTO

LAS ESCUELAS NORMALES RURALES ENCLAVADAS EN EL ESTADO DE CHIHUAHUA, ANTE LA PRESENTE SITUACION

MANIFIESTAN A LA OPINION PUBLICA QUE:

Haciendo conciencia en los acontecimientos ocurridos en Madera, consideramos un atropello más a la clase proletariada tanto por la constitución como por las normas más elementales del derecho, denunciando a aquellos sectores progresistas y verdaderamente revolucionarios un hecho vil y rastrero que pone de manifiesto una vez más que la vida Democrática y Revolucionaria que se dice impera en México es puro cuento.

Las Escuelas Normales Rurales ubicadas en el Estado de Chihuahua, vierten su sentir y su pensar ante la situación crítica del pueblo:

. Los grandes atropellos cometidos por parte de una Autoridad analfabeta que no ha sabido responder a los intereses de un pueblo que pide Justicia, sino que responde y representa a las clases privilegiadas cuidando sus intereses por encima de la Justicia.

Una Autoridad criminal que no le importa la sangre que se derrame ni los hermanos de lucha que caigan en la batalla. Se dice que gozamos de libertad, de democracia. Preguntados a ustedes, pueblo chihuahuense, ¿dónde está la Democracia? ¿Dónde está la Justicia? ¿En Madera?

Contamos con un Régimen que nada puede envidiar a los ideales de Dn. Porfirio Diaz, a las torturas de la [illegible] a la esclavitud de la Edad Media. . . . . .

Hobres que como tantos han existido en la Historia luchando por la tierra, por la paz y la libertad del campesino; hombres que a través de los años habian fraguado una forma de elevar el nivel de vida del pueblo de Chihuahua; que pusieron su experiencia y sus ejemplos al servicio de la clase humilde y oprimida, han sido destrozados, acribillados y arrojados a una fosa común como verdaderos animales sin siquiera otorgarles el derecho humano y justo de una tumba en la cual sus familiares y sus compañeros que los conocieron, pudieran colocar un ramo de flores como simbolo de su bondad, de su pureza y de sus altos ideales.

La prensa como siempre ha tratado de cambiar los hechos y opina que fue un "suicidio", una "loca aventura", pero la verdad tiene que brillar con tal fuerza en las mentes de todo el pueblo que apague las mentiras de "EL HERALDO" y la TELEVISION. Nosotros la conocemos y hoy al ver la ira reflejada en todos los rostros la damos a conocer con la esperanza de que el pueblo responda al llamado que han hecho: PROFR. PABLO GOMEZ R., PROFR. MIGUEL QUIÑONES, EMILIO GAMIZ, ANTONIO GAYTAN, OSCAR SANDOVAL, PROFR. RAFAEL MARTINEZ VALVIDIA y otros que se llevaron exactamente dos años de organizar la lucha, dos años de recabar gente consciente y leal, dos años de estudio, de preparación para al fin hacer frente a quienes se enriquecen y embrutecen al calor del dinero y dolor de los campesinos.

Los Estudiantes protestamos ante la forma arbitraria como ha actuado el Gobierno y si no ponemos fin a los atropellos, seguirán cometiéndose paso a paso porque ya los Gobernantes no los pone el pueblo sino una Burocracia, una oligarquia formada por Latifundistas y Burgueses. ¡Justicia. Sr. Gobernador es lo que pedimos! ¡Justicia es lo que pide el pueblo! y ¡Justicia hemos de alcanzar en honor a los que hoy han muerto!

¡HE AQUI LA VERDAD; que México en su afán de progreso ha querido dar otro paso hacia adelante y solo ha llevado 8 cadáveres a una fosa COMUN!

Ellos fueron;
del mundo donde las cosas bellas,
tuvieron el peor destino,
vivieron lo que viven las rosas...
un despertar matutino.

Chihuahua, Chih., Octubre de 1965.

ATENTAMENTE.

Secretaria General, MARIA DE JESUS MORENO

Secretario General JOSE LUIS AGUAYO

Jornadas Cívicas, Deportivas y Culturales de Normales Rurales. Realizadas en la Esc. Normal Rural Panotla, Tlax. 1965

Credencial de la XIV Jornada Deportiva y Cultural, Panotla 1965

Banda de guerra de la Esc. Normal Rural Xocoyucan, Tlaxcala.

Delegación deportiva de la Esc. Normal Rural El Mexe, Hgo.

Delegación deportiva de la Esc. Normal Rural Palmira, Morelos.

Delegación deportiva de la Esc. Normal Rural Saucillo, Chih.

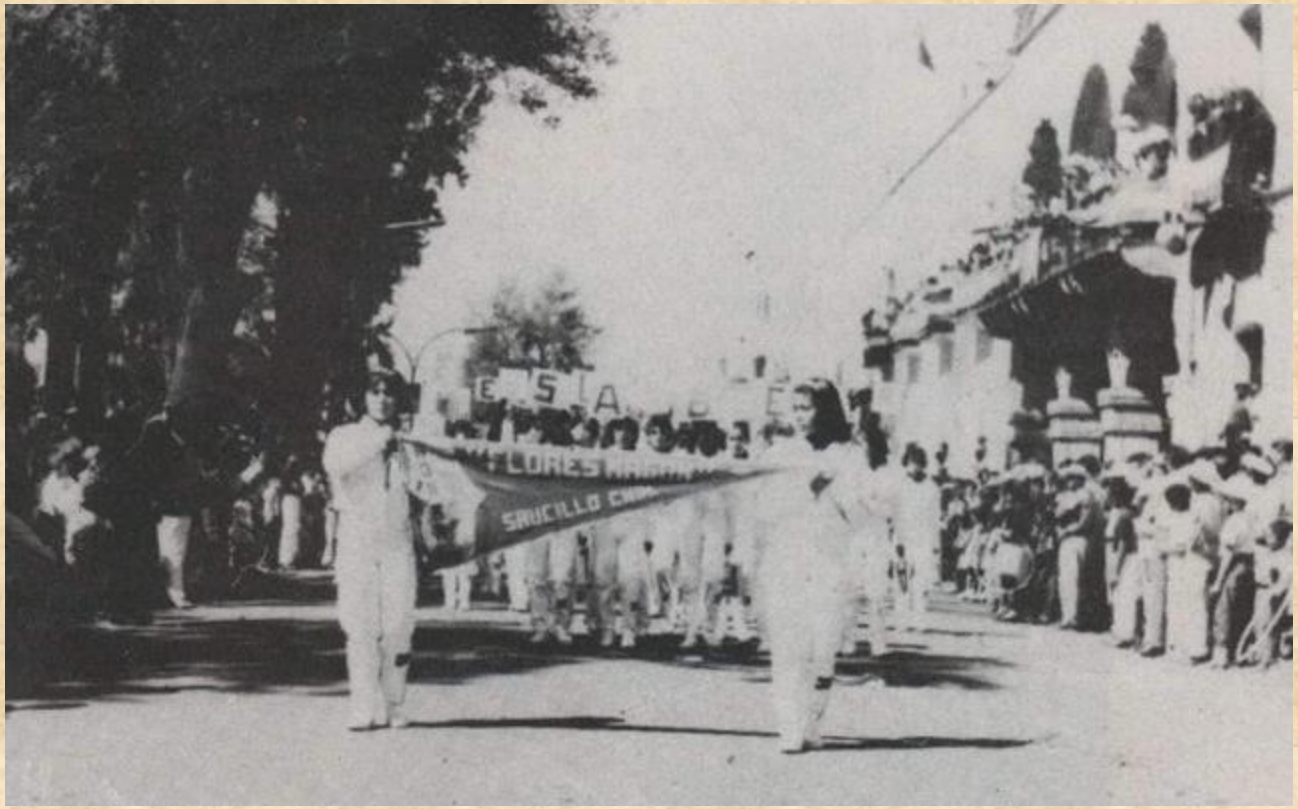

Delegación deportiva de la Esc. Normal Rural Salaices, Chih.

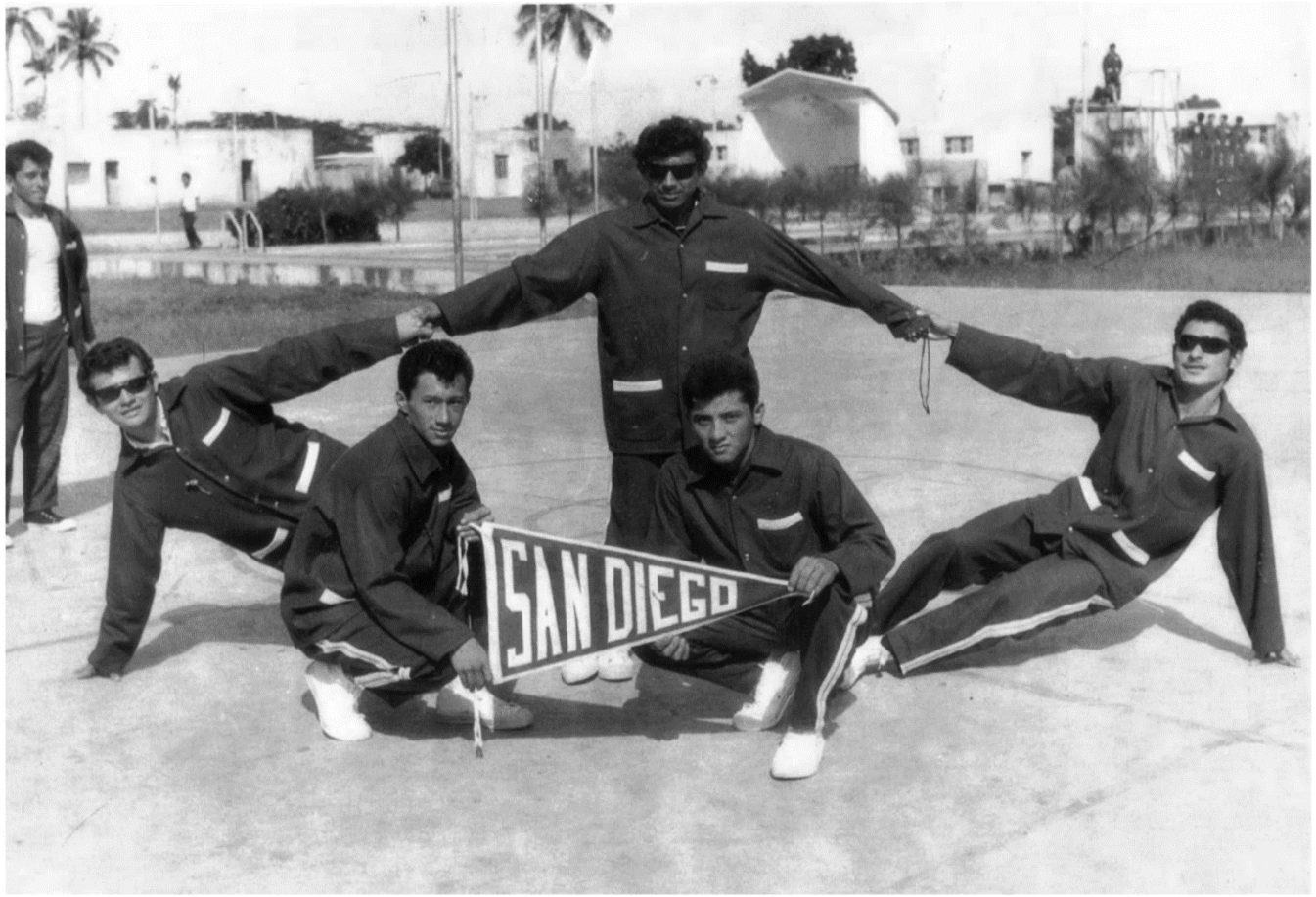

Adelante: Mario G. Garduño Salas y Basilio Palomo Beltrán; atrás: Ismael Lara Cetina, Rafael Hernández Espinosa y Wender A. Vela Cabrera, Equipo de natación y clavados que representó a la escuela en los Juegos Nacionales y Deportivos, realizados en Tlaxcala, Tlax., 1965. (40)

https://www.sandieguistas.com/wp-content/uploads/2015/09/040.jpg

Delegación deportiva de la Esc. Normal Rural Galeana, Nuevo León.

Delegación deportiva de la Esc. Normal Rural Ayotzinapa, Gro.

Atletismo de la Esc. Normal Rural Salaices, Chih.

Delegación deportiva de la Esc. Normal Rural Hecelchakán, Campeche.

Equipo de fútbol que representó a la Esc. Normal Rural Santa Teresa, Coahuila.

Selección de béisbol que representó a la Esc. Normal Rural Zaragoza, Puebla 1965

Corredores de relevos 4x100
Esc. Normal Rural Salaices, Chih.

Delegación deportiva de la Esc. Normal Rural Tamatán, Tamaulipas.

Campeones de voleibol alumnos de la Esc. Normal Rural Xalisco, Nay.

Equipo de béisbol y básquetbol que representó a la Esc. Normal Rural San Diego Tekax, Yuc.

Inauguración de las Jornadas, con la presencia de las 29 Normales Rurales del país.

Inauguración de las Jornadas, con la presencia de las 29 Normales Rurales del país.

Inauguración de las Jornadas, con la presencia de las 29 Normales Rurales del país.

Delegación deportiva
Esc. Normal Rural Salaices, Chih.

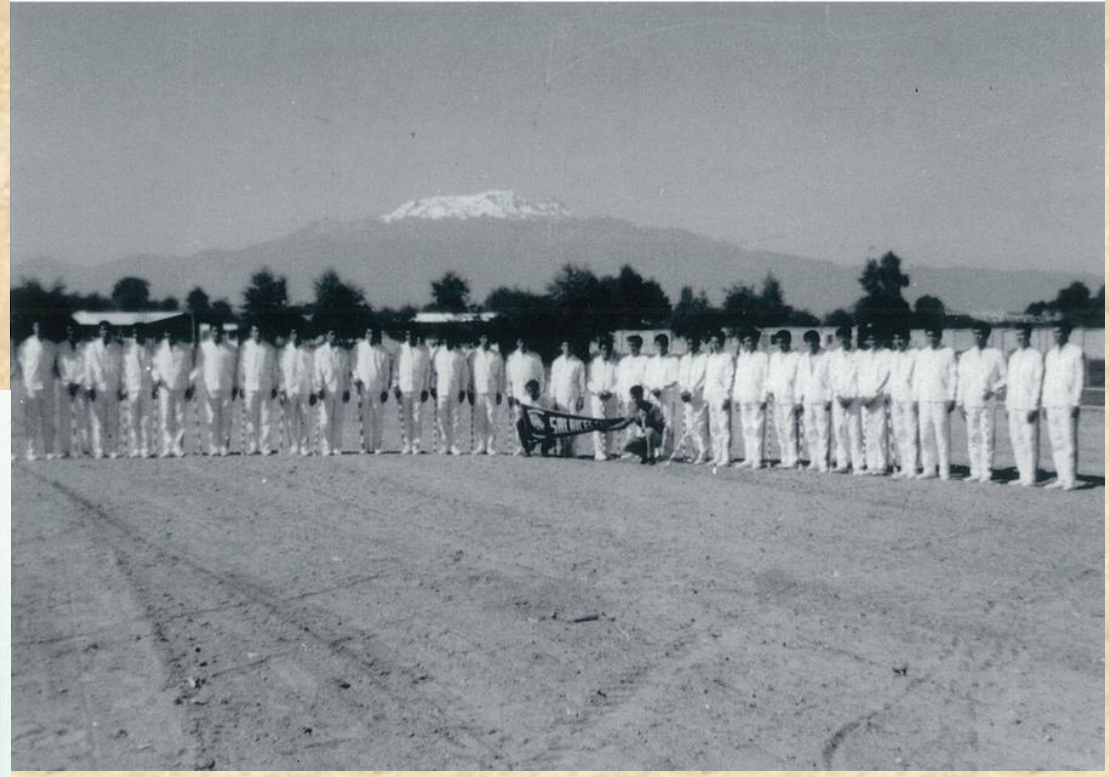

Premiación del relevo 4X100.
1° La Huerta, 2° Salaices y 3° Tamatán.

Alumnos de las Normales Rurales de: Salaices, Tamazulápam, La Huerta y Saucillo, en un taller de discusión en la Esc. Normal Rural Panotla, Tlax. 1965

Escolta
Esc. Normal Rural Tamatán, Tamaulipas 1965

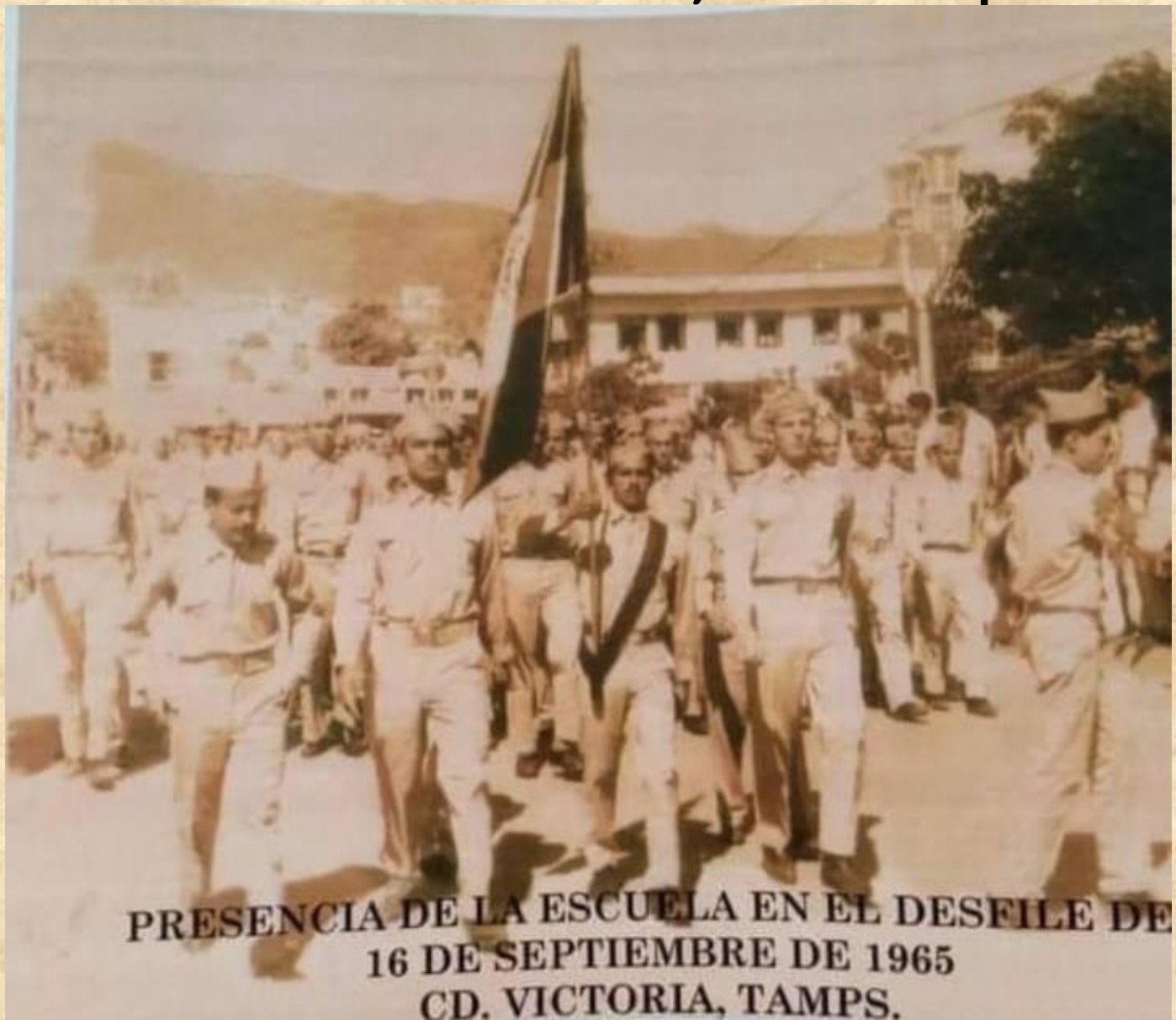

Grupo musical “El caribe tropical”
Esc. Normal Rural Champusco, Pue. 1965

Selección de básquetbol que representó a la Esc. Normal Rural Salaices, Chih. 1966

Alumnos de la Esc. Normal Rural Perote, Veracruz 1966

Generación 1960-1966
Esc. Normal Rural Teteles, Puebla.

Equipo de básquetbol
Esc. Normal Rural Xocoyucan, Tlax. 1966

Banda de guerra
Esc. Normal Rural Salaices, Chih. 1966

CORNETAS: Francisco Rocha, Gildardo Irigoyen, Rogelio Jácquez, Refugio Orozc
(...), Saúl Moreno, Isaías Bañuelos y Jesús Martínez N.
TAMBORES: Servando Vega, Francisco Leyva, Efraín Vega, Mario Almeida, Enriq
Gallegos, edecán, Manuel Arias, Héctor Acevedo, edecán, Melquiades Mascorro
Gildardo Amaro.

Banda de guerra
Esc. Normal Rural San Diego Tekax, Yuc. 1966

Alumnas de la Esc. Normal Rural Palmira, Morelos 1966

Alumnos de la Esc. Normal Rural “Gregorio Torres Quintero” San Diego Tekax, Yuc. generación 1960-1966

Generación 1960-1966
Esc. Normal Rural Salaices, Chih.,

Grupo “B” de la Esc. Normal Rural Palmira, Morelos, generación 1960- 1966

Graduación de las alumnas de la Esc. Normal Rural Teteles, Puebla 1966.

Credencial del ciclo escolar 1966-1967
Esc. Normal Rural Salaices, Chih.

Delegación deportiva de la Esc. Normal Rural Saucillo, Chih., en las Jornadas Deportivas de Normales Rurales en la Esc. Normal Rural de Palmira, Morelos 1966

Delegación deportiva de la Esc. Normal Rural Atequiza, Jal., en las Jornadas Cívicas Deportivas y Culturales realizadas en la Esc. Normal Rural Palmira, Morelos 1966

Delegación deportiva de la Esc. Normal Rural El Quinto, Son., rumbo a las Jornadas Cívicas Deportivas y Culturales, realizadas en la Esc. Normal Rural Palmira, Morelos 1966

Selección de volibol
Esc. Normal Rural Saucillo, Chih. 1967

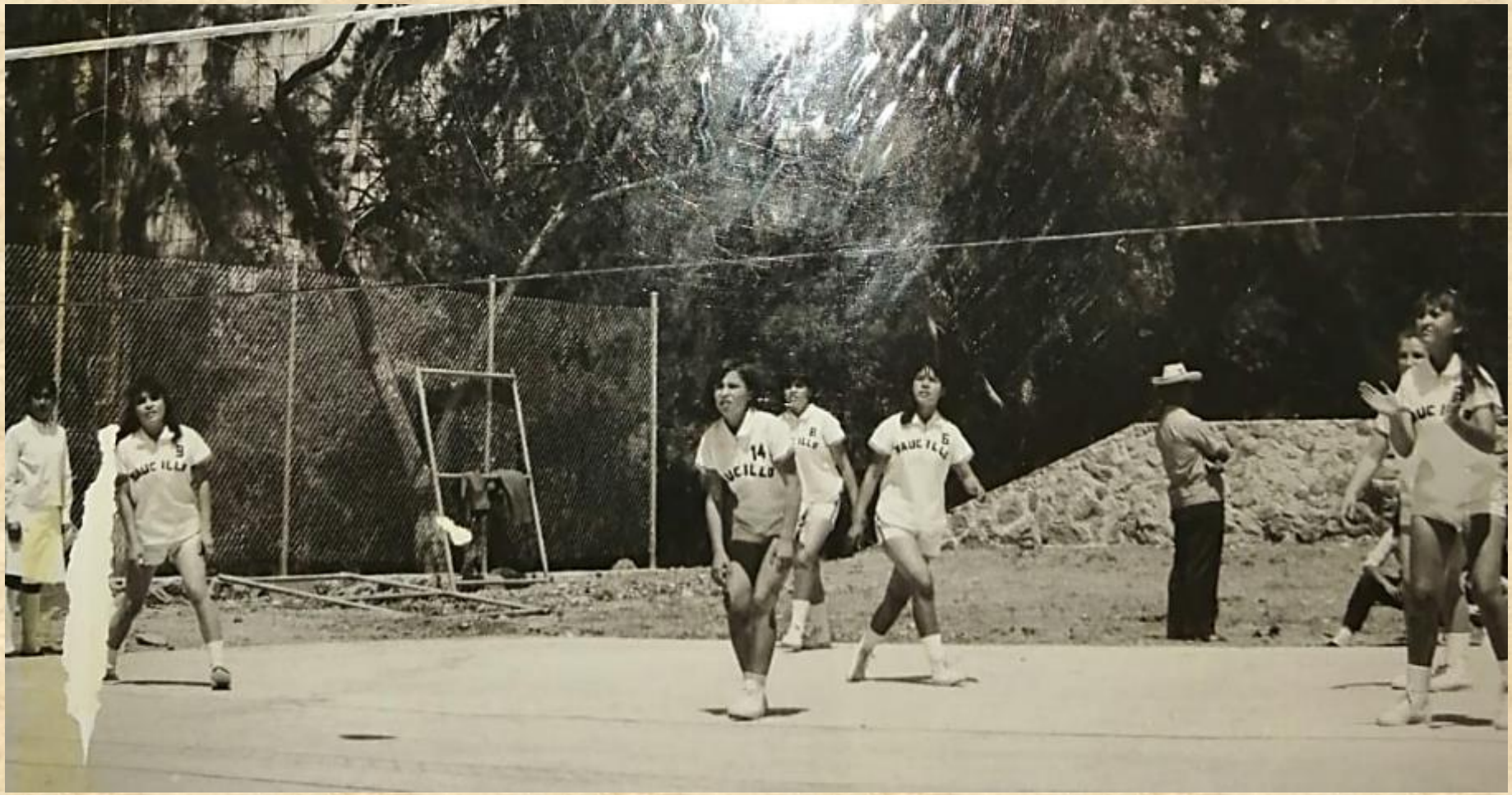

Alumnos de la Esc. Normal Rural Salaices, Chih. 1966

Estudiantina de la Esc. Normal Rural Xalisco, Nay., en Tepic. 1967

Generación 1961-1967
Esc. Normal Rural Galeana, Nuevo León.

Generación 1961-1967
Esc. Normal Rural Salaices, Chih.

Generación 1961-1967
Esc. Normal Rural Xalisco, Nay.

Generación 1962-1967
Esc. Normal Rural Perote, Veracruz

Delegación deportiva de la Esc. Normal Rural Saucillo, Chih., en las Jornadas Cívicas Deportivas y Culturales realizadas en la Esc. Normal Rural El Roque, Gto. 1967

Delegación deportiva de la Esc. Normal Rural Aguilera, Dgo., en las Jornadas Cívicas Deportivas y Culturales, realizadas en la Esc. Normal Rural El Roque, Gto. 1967

Delegación deportiva de la Esc. Normal Rural Salaices, Chih., en las Jornadas Cívicas Deportivas y Culturales, realizadas en la Esc. Normal Rural El Roque, Gto. 1967

Delegación que representó a la Escuela Normal Rural de San Diego, Tekax, en los Juegos Nacionales Deportivos y Culturales realizado en Roque, Guanajuato, 1967. Acompaña el Maestro de Educación Física Profr. Avelino Gómez Gutiérrez. (22)

https://www.sandieguistas.com/wp-content/uploads/2015/09/022.jpg

Credencial de la Sociedad Estudiantil “Gral. Guadalupe Victoria” Esc. Normal Rural Aguilera, Dgo., Ciclo escolar 1967-1968

Alumnos de la Esc. Normal Rural Santa Teresa, Coah. 1968

Escolta
Esc. Normal Rural San Diego, Tekax 1968

Delegación deportiva de la Esc. Normal Rural Xalisco, Nayarit, en las Jornadas Cívicas Deportivas y Culturales, realizadas en la Esc. Normal Rural La Huerta, Mich. 1968

Delegación deportiva de la Esc. Normal Rural El Mexe, Hgo., en las Jornadas Cívicas Deportivas y Culturales, realizadas en la Esc. Normal Rural La Huerta, Mich. 1968

Delegación deportiva de la Esc. Normal Rural El Quinto, Son., en las Jornadas Cívicas Deportivas y Culturales realizadas en la Esc. Normal Rural La Huerta, Mich. 1968

Integrantes de la Delegación que represento a la Escuela Normal Rural de San Diego, Tekax, en los Juegos Nacionales Deportivos y Culturales realizado en La Huerta, Michoacán, 1968. (25)

https://www.sandieguistas.com/wp-content/uploads/2015/09/025.jpg

Selección de béisbol que representó a la Esc. Normal Rural San Diego Tekax, las Jornadas Cívicas Deportivas y Culturales realizadas en la Esc. Normal Rural La Huerta, Mich. 1968

Alumnos de la Esc. Normal Rural Salaices Chih., en las Jornadas Cívicas Deportivas y Culturales realizadas en la Esc. Normal Rural La Huerta, Mich. 1968

Generación 1962-1968
Esc. Normal Rural Saucillo, Chih.

Generación 1962-1968
Esc. Normal Rural Salaices, Chih.

generación 1962-1968
Esc. Normal Rural Xalisco, Nay.

Escuela Normal Rural
“Gral. Lázaro Cárdenas”

Xocoyucan, Tlax.
Generación 1963-1968

Alumnos de la Esc. Normal Rural Zaragoza, Puebla 1968

Selección de fútbol
Esc. Normal Rural Salaices, Chih. 1968

Credencial del ciclo escolar 1968-1969
Esc. Normal Rural El Quinto, Son.

SECRETARIA DE EDUCACION PUBLICA

ESCUELA NORMAL RURAL "GRAL. PLUTARCO ELIAS CALLES"

NUM. III-1.

La presente acredita a

ALFREDO AYON NERIZ.-

como alumno del 3er. grado de esta Es-

cuela, durante el año lectivo de

1968 - 1969.

El Quinto, Son., a 6 de enero de 1969.

El Director

Alumnos de la generación 1964-1970 Esc. Normal Rural El Quinto, Son. 1969.

Rondalla Normalista
Esc. Normal Rural Xalisco, Nayarit 1969

Generación 1963-1969
Esc. Normal Rural Xalisco, Nay.

Generación 1963-1969
Esc. Normal Rural Salaices, Chih.

Normales Rurales 1969-2024

Con la reforma de 1969 de Normales, se cerraron 14 planteles en el país. Los estudiantes fueron cambiados a las escuelas que se quedarían como Normales Rurales.

ESCUELAS NORMALES RURALES CERRADAS CON LA REFORMA DE 1969

1. Salaices, Chihuahua
2. Santa Teresa, Coahuila
3. Galeana, Nuevo León
4. Tamatán, Tamaulipas
5. Roque, Guanajuato.
6. Xalisco, Nayarit.
7. La Huerta, Michoacán
8. Xocoyucan, Tlaxcala
9. Zaragoza, Puebla
10. Champusco, Puebla
11. Perote, Veracruz
12. Palmira, Morelos.
13. Reyes Mantecón, Oaxaca.
14. San Diego Tekax, Yuc.

Credencial del ciclo escolar 1969-1970 Esc. Normal Rural Hecelchakán, Campeche.

Alumnos que iniciaron en la Esc. Normal Rural de Salaices, Chih. en 1964, y fueron trasladados a terminar a la Esc. Normal Rural Aguilera, Dgo., por la reforma de Normales en 1969

Generación que entró en 1964 que inició en la Esc. Normal Rural Xalisco, Nay. Y en 1969 la Normal Rural fue cerrada, ellos fueron trasladados a la Esc. Normal Rural El Quinto, Son., egresando en 1970

Alumnos del grupo de teatro de la Esc. Normal Rural Aguilera Dgo., en la ciudad de Sombrerete, Zac. 1970

Director de la Esc. Normal Rural Hecelchakán, Camp. Ciclo escolar 1969-1970

Nota: el director es egresado de la Esc. Normal Rural Reyes Mantecón, Oax.

La generación 1964-1970 de la Esc. Normal Rural Saucillo, Chih.

Dejó como legado a la escuela la alberca y la pirámide

Selección básquetbol de la Esc. Normal Rural Aguilera, Dgo. 1969-1970

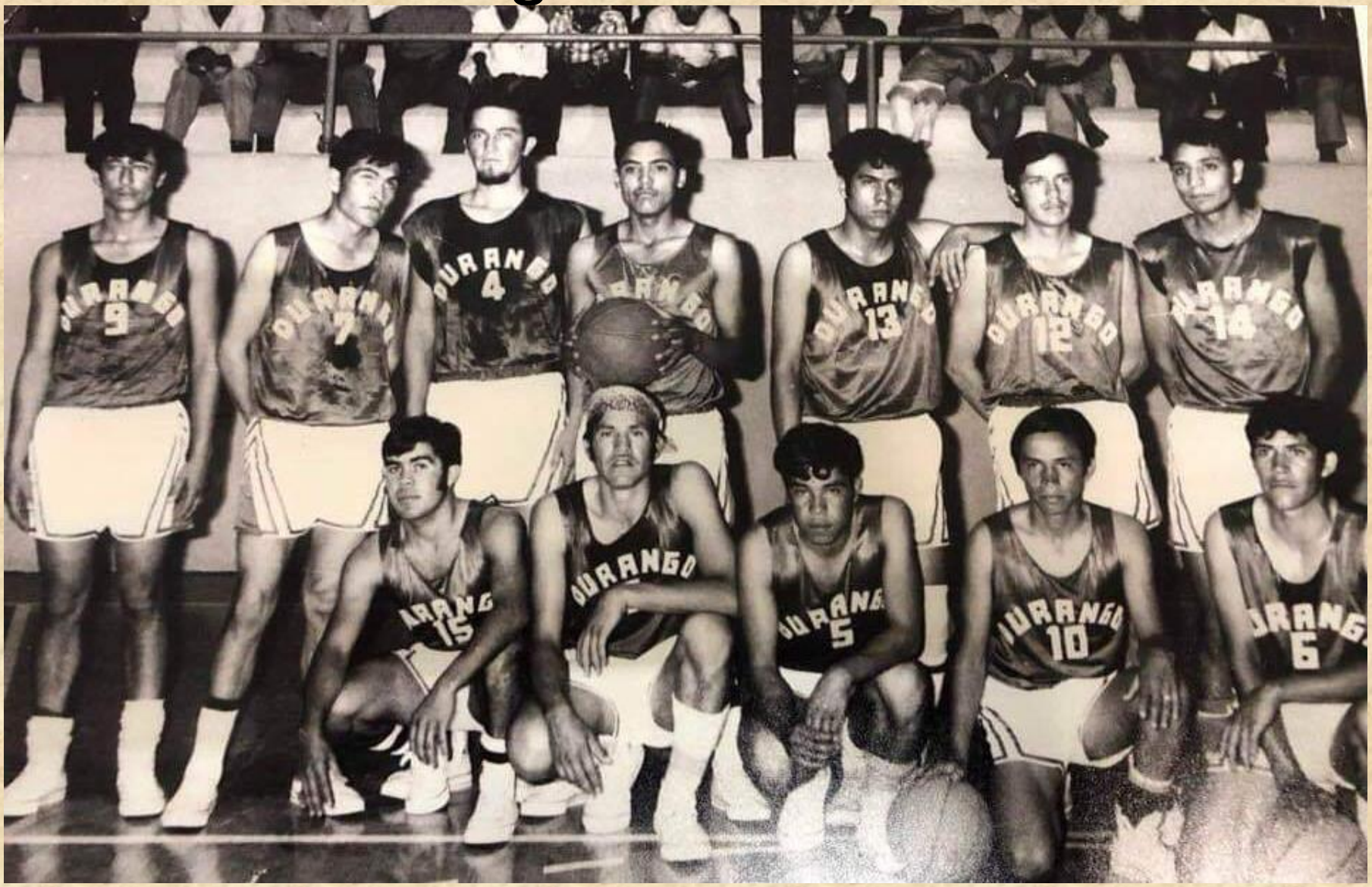

Estudiantina
Esc. Normal Rural Saucillo, Chih. 1970

Generación 1964-1970
Esc. Normal Rural Saucillo, Chih.

Generación que entró en 1965 que inició en la Esc. Normal Rural Xalisco, Nay. Y en 1969 la Normal Rural fue cerrada, ellos fueron trasladados a la Esc. Normal Rural El Quinto, Son., egresando en 1971

Alumnos del grupo “A” de la Esc. Normal Rural San Marcos, Zac. generación 1965-1971

Alumnos de la Esc. Normal Rural San Marcos, Zac. 1971

Grupo “A” de la generación 1965-1971 de la Esc. Normal Rural San Marcos, Zac.

Estudiantina
Esc. Normal Rural El Quinto, Son. 1971

Alumnos de la Esc. Normal Rural Atequiza, Jalisco. 1971

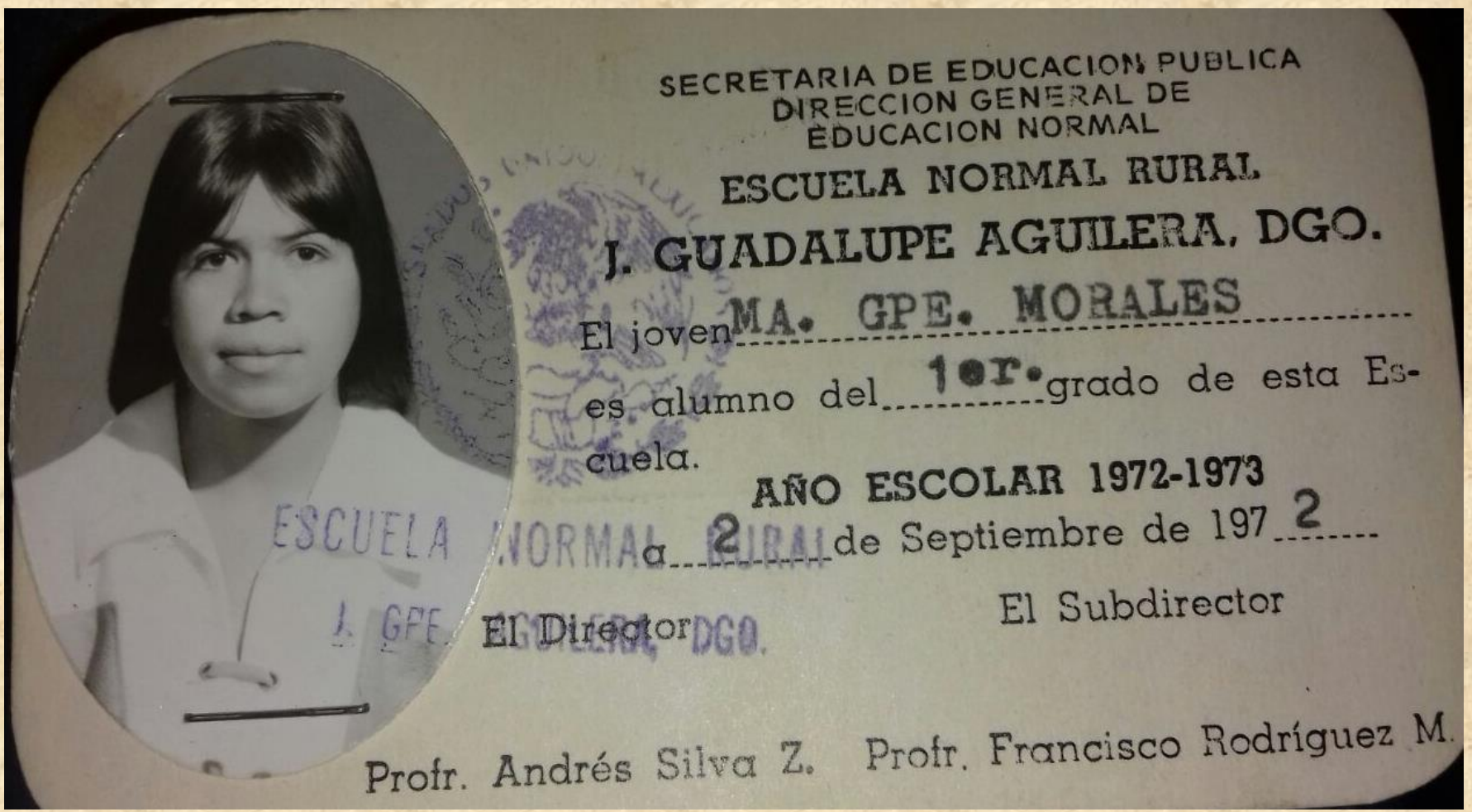

Credencial del ciclo escolar 1972-1973. Esc. Normal Rural Aguilera, Dgo.

Banda de guerra,
Esc. Normal Rural Hecelchakán, Camp. 1972

Grupo “B” de la Esc. Normal Rural Aguilera, Dgo., generación 1966-1973

Alumnas de la generación 1966-1973
Esc. Normal Rural Saucillo, Chih.

Generación 1966-1973 Esc. Normal Rural El Quinto, Son.

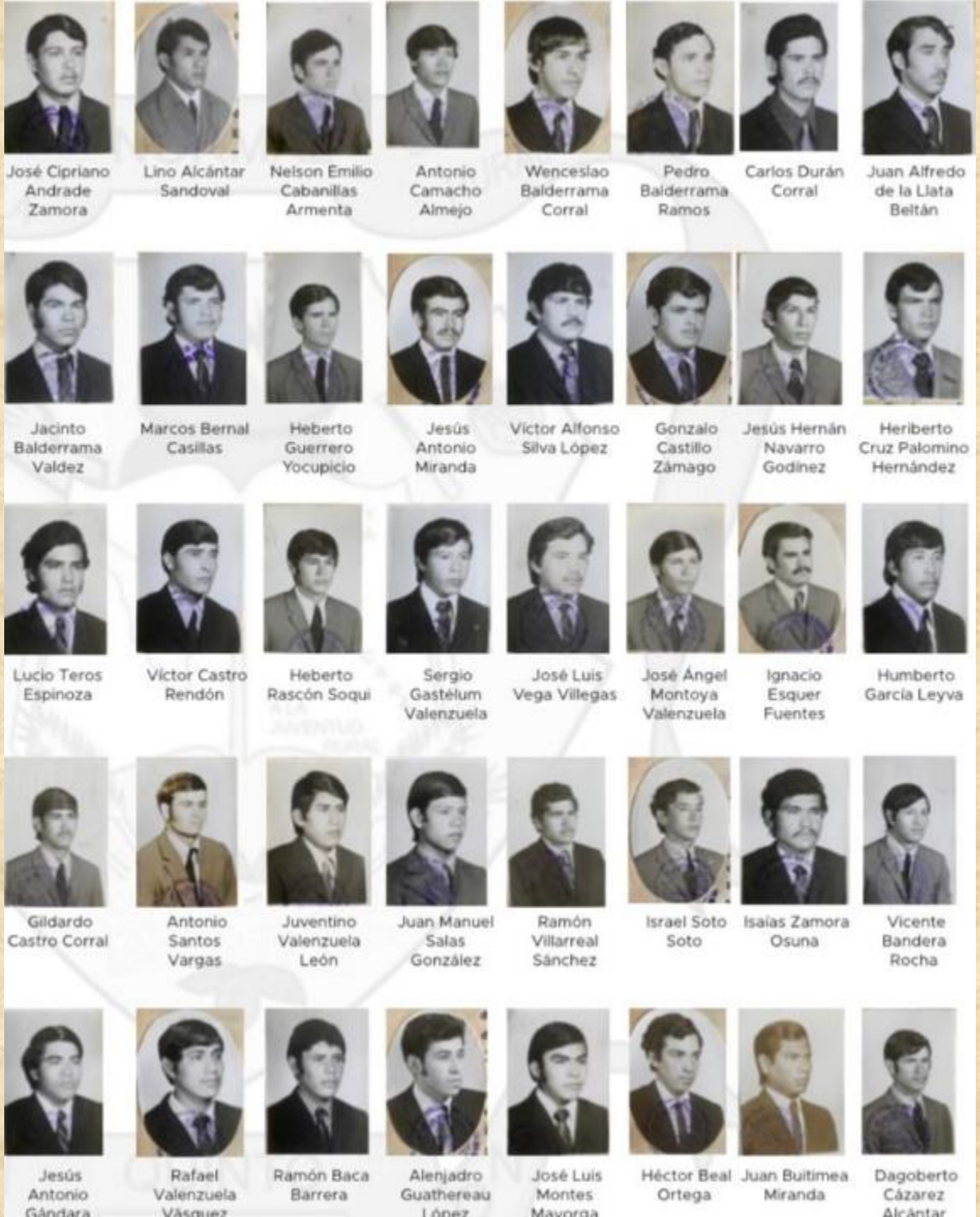

Leocadio Sánchez Pérez
Horacio Castro Espinoza
Blas Gaspar Borbón Borbón
J. Asunción Rodríguez Martínez
Horacio Ortiz Félix
Benjamín García Valle
Arturo Chavarría Mendivil
Juan José Salazar Inda
Mauro Morales Ibarra
Jesús Alfredo López Reyna
Manuel de Jesús Figueroa
Rosalío Sandoval Robles
Felipe Higuera Moreno
Alfredo Ayón Nériz
Santiago Monteón Machuca
Ezequiel Santos Elizalde
Jorge Humberto Guzmán Roman
Abel Camacho Morelos
Manuel de Jesús Rábago Campos
Alfonso Garzón Zatarain
Víctor Manuel Valenzuela
Óscar Octavio Delgado Ábrego
Jorge Moreno Calderón
Ramón Sergio Ibarra Ruiz
Aurelio Ramírez Valenzuela
Mario Humberto Rojas Muñoz
Trinidad Gil Valenzuela
Juan Llanas Piña
Ernesto Flores Ibáñez
Lamberto López López
Socorro Zamaniego Willes
Ramón Pacheco Córdova
Martín Domínguez
Marco Antonio
J. Jesús Ramos Llanos
Manuel Regalado
José de Jesús Cózari Barrera
Abelardo Leyva Angulo
José Villa Rodrguez
Daniel Esquer Lara

Juan García Gutiérrez
Marco Antonio Vargas Parra
Jorge Luis Bojórquez Zepeda
J. Jesús Armando Carrillo Pérez
Samuel Loya Aboitia
Teódulo Quiñones Vega
José Santos Palomino Hernández
Antonio Soto Mendoza
Ramón Abel Morales Buitimea
Alfredo Cázarez Alcántar
Candelario Ramírez González
Enrique Urciaga García
Benito Campas Esquer
Francisco Javier Ramírez
Ramón Encinas Andrade
Jesús Guadalupe Urías Imperial
Francisco Javier Balderrama Estrella
César Gumaro López Angulo
José Luis Flores Corral
Mario Héctor Valenzuela Díaz
Ismael Valdez López
Margarito Hernández Lara
Alejo Figueroa Camargo
Eusebio Valenzuela Jiovila
Guadalupe Arturo Torres Pérez
Mario Alberto Valenzuela Valdez
Trinidad Esquer Morales
Pedro Valenzuela Buitimea
José Luis Sandoval Sánchez
Gabriel Valdez Pérez
José Heleodoro Aguirre Villaseñor
Wilebaldo Valenzuela Cruz
Ramón Sañudo Guerrero
José Guadalupe Parra Castañeda
Mauricio Gamboa Mendivil
Erasmo Valenzuela Nieblas
José Luis Yescas Parada
Rosario Castro Hull
Pedro Pablo Beltrán Martínez
Luis Antonio Tapia Carretero

Alumnos de la Esc. Normal Rural Aguilera, Dgo. 1973

Credencial del ciclo escolar 1973-1974
Esc. Normal Rural Aguilera, Dgo.

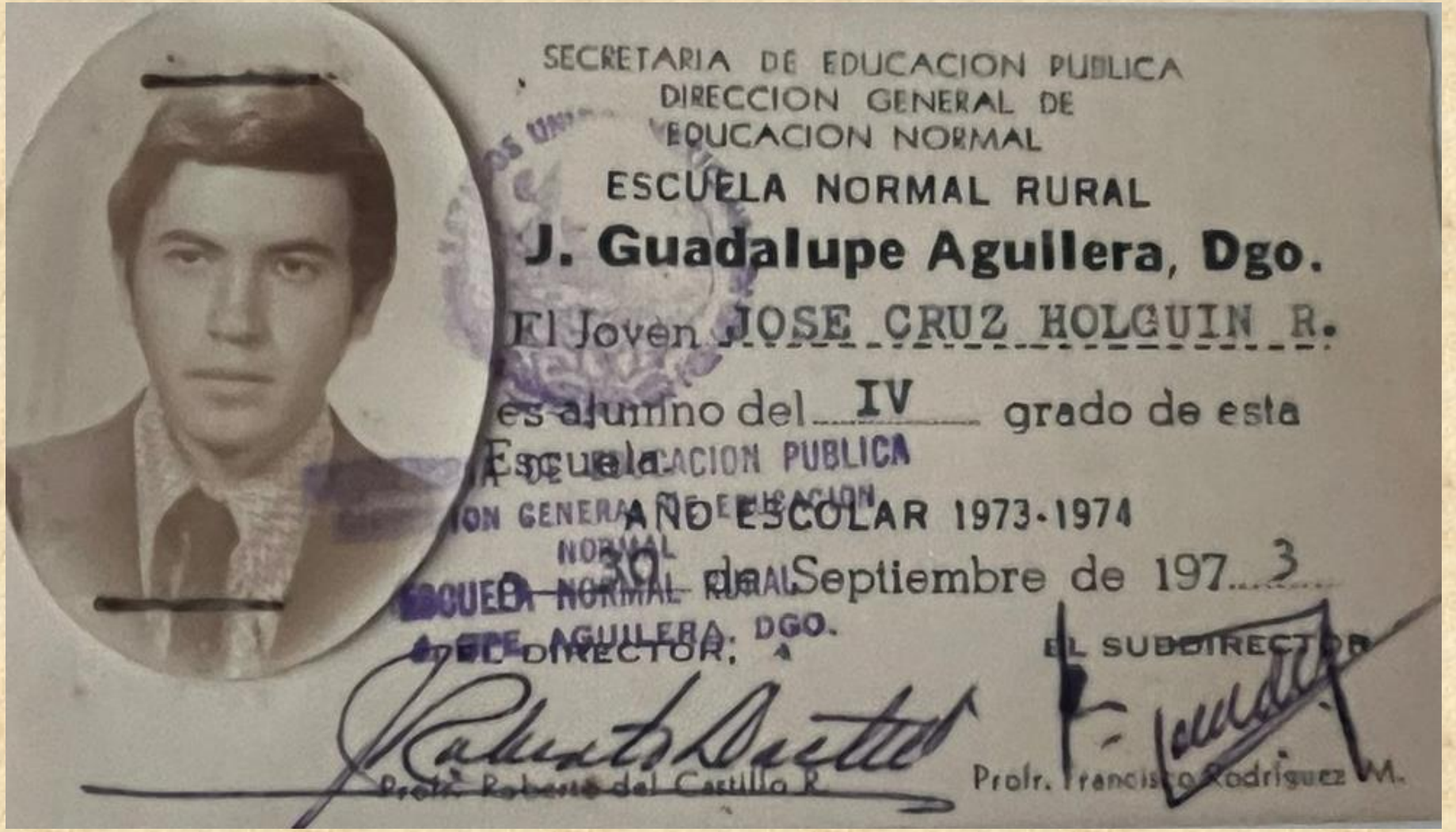

Banda de Guerra
Esc. Normal Rural Atequiza, Jalisco 1974

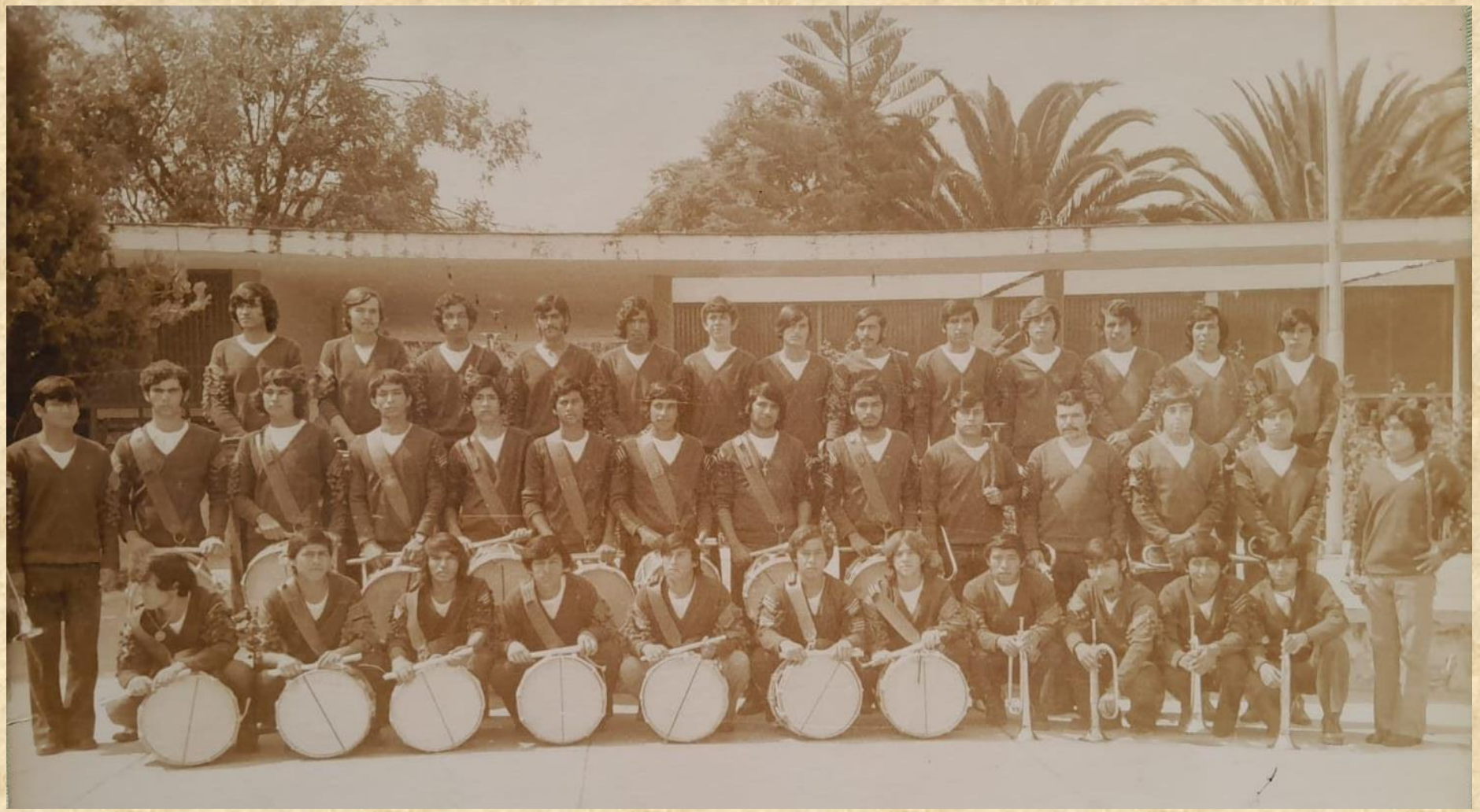

Alumno de la Esc. Normal Rural Tiripetío, Mich. 1970-1974

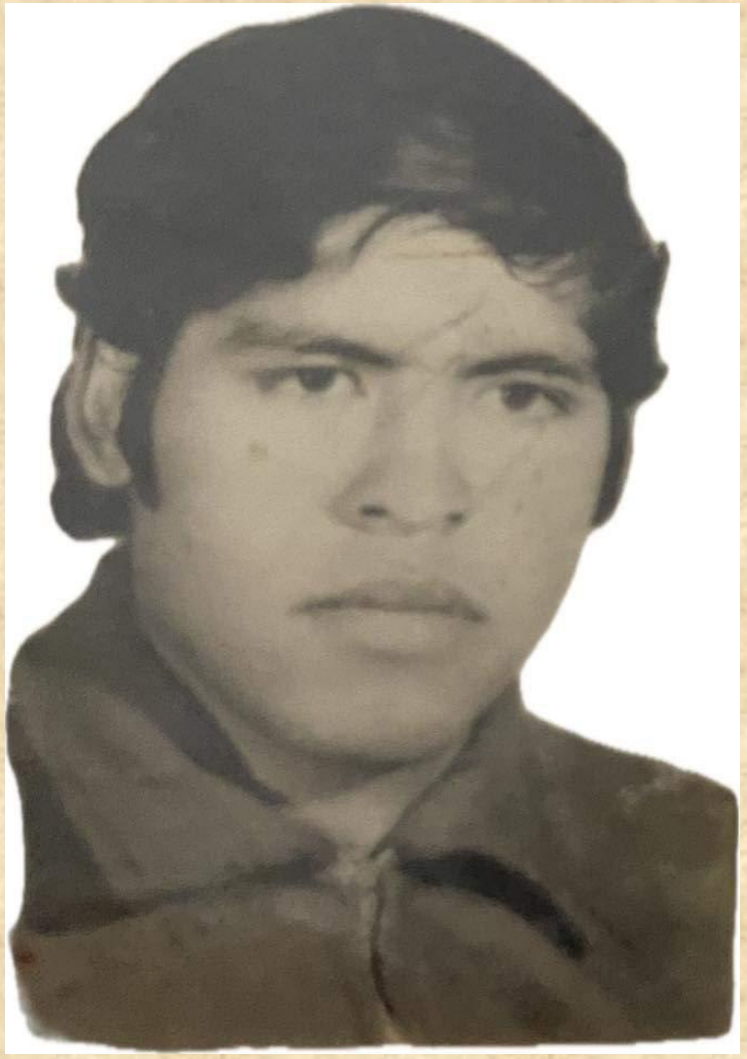

Grupo Norteño
Esc. Normal Rural Atequiza, Jalisco 1974

Grupo “A” de la Esc. Normal Rural Aguilera, Dgo., generación 1970-1974

Generación 1970-1974
Esc. Normal Rural Aguilera, Dgo.

Alumnos de Esc. Normal Rural Atequiza, Jal., rumbo a la Esc. Normal Rural Teteles, Pue. 1975

Escolta de la Esc. Normal Rural Tamazulápam, Oax. 1975

Equipo de fútbol de la Esc. Normal Rural El Mexe, Hgo. En las Jornadas Cívica, Cultural y Deportiva realizada en la Esc. Normal Rural San Marcos, Zac. 1975

Club de danza
Esc. Normal Rural Atequiza, Jalisco 1975

Festejos del 50 aniversario
Esc. Normal Rural Tamazulápam, Oax. 1975

Reconocimiento al director fundador de la Esc. Normal Rural Tamazulápam Oax., en los festejos del 50 aniversario en 1975

Grupo “A” de la Esc. Normal Rural Aguilera, Dgo., generación 1972-1976

El primer año de esta generación fue sólo mixta y en segundo grado a las mujeres fueron reubicadas a las normales rurales de Saucillo y Cañada.

Equipo de fútbol
Esc. Normal Rural Atequiza, Jal. 1976

Club de danza
Esc. Normal Rural Atequiza, Jalisco 1976

Alumnos de la Esc. Normal Rural Atequiza, Jalisco
1976

Credencial del ciclo escolar 1976-1977
Esc. Normal Rural Mactumactzá, Chis.

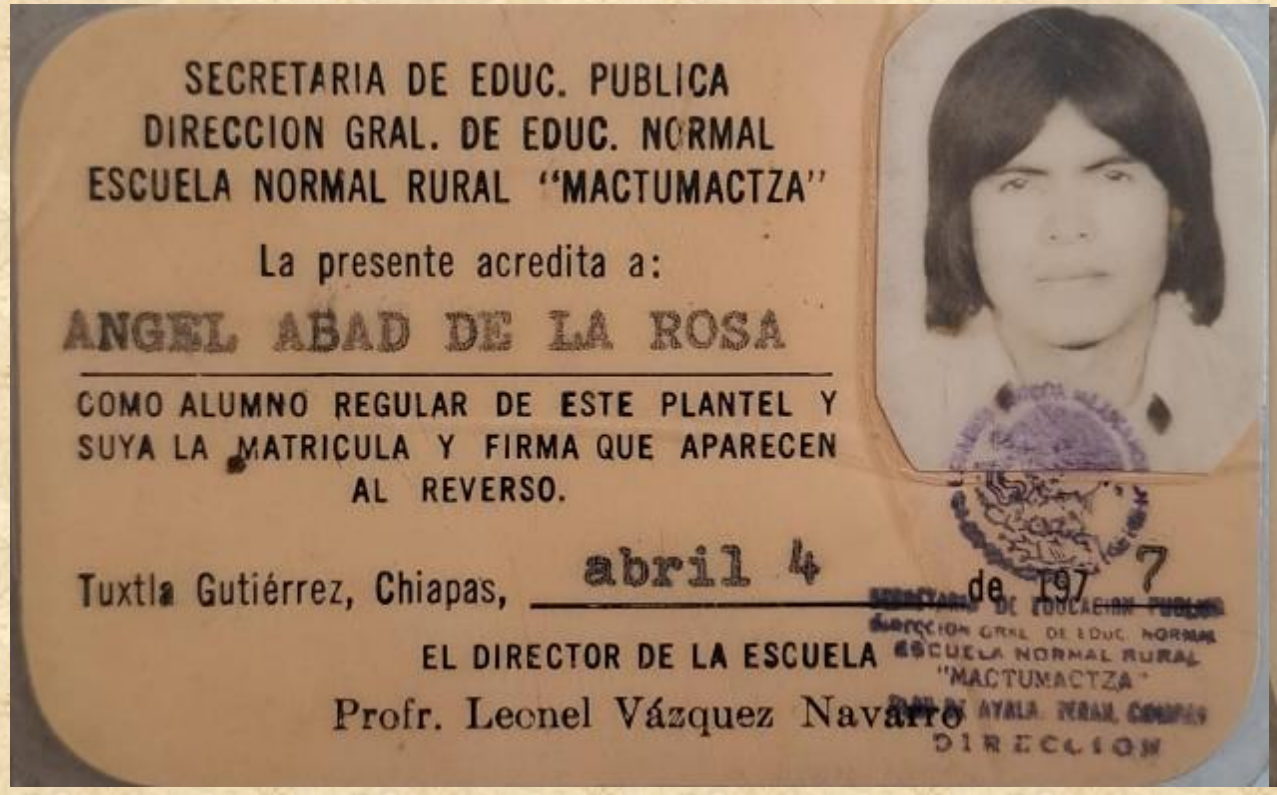
SECRETARIA DE EDUC. PUBLICA
DIRECCION GRAL. DE EDUC. NORMAL
ESCUELA NORMAL RURAL "MACTUMACTZA"

La presente acredita a:

ANGEL ABAD DE LA ROSA

COMO ALUMNO REGULAR DE ESTE PLANTEL Y SUYA LA MATRICULA Y FIRMA QUE APARECEN AL REVERSO.

Tuxtla Gutiérrez, Chiapas, abril 4 de 197 7

EL DIRECTOR DE LA ESCUELA

Profr. Leonel Vázquez Navarro

Matrícula No. 51

Grado IV Grupo "B"

Firma

Estudiantina
Esc. Normal Rural Atequiza, Jalisco 1977

Alumnos de la generación 1973-1977
Esc. Normal Rural Atequiza, Jalisco.

Ceremonia de clausura
Esc. Normal Rural Atequiza, Jalisco 1977

Alumnas de la Esc. Normal Rural Saucillo, Chih. generación 1974-1978

Alumnos de la Esc. Normal Rural Hecelchakán, Camp. generación 1974-1978

Alumnos de la Esc. Normal Rural Hecelchakán, Camp., generación 1974-1978

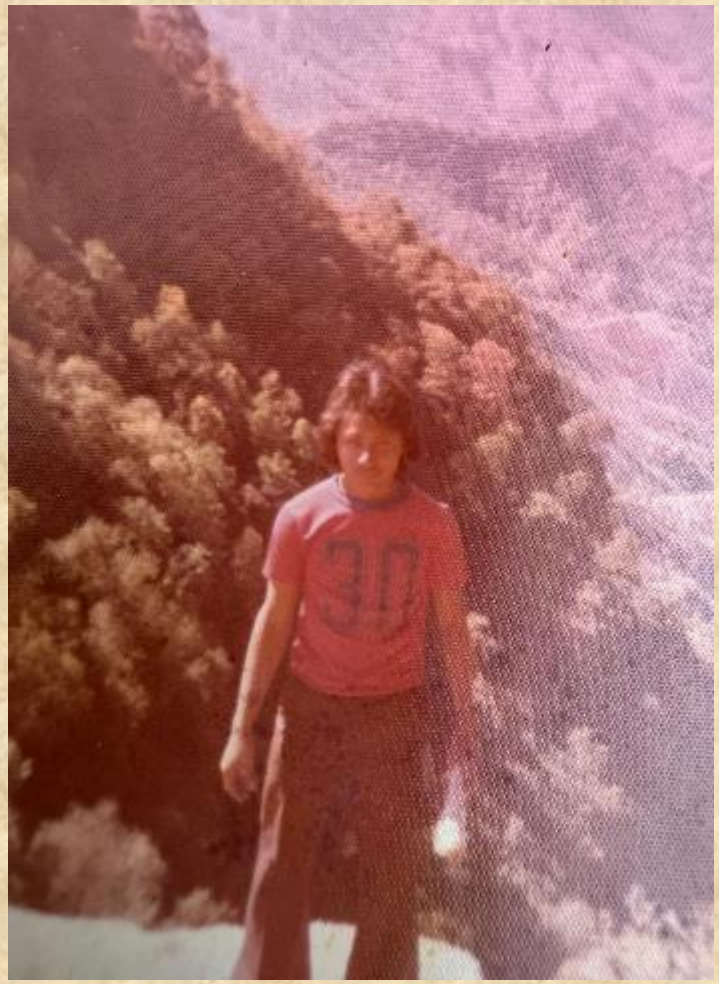

Alumnos de la Esc. Normal Rural Hecelchakán, Camp., generación 1974-1978

Alumnas del grupo de la “C” generación 1974-1978
Esc. Normal Rural Saucillo, Chih.

Grupo “B” de la Esc. Normal Rural Amilcingo Morelos, generación 1974-1978

Grupo “C” de la Esc. Normal Rural Amilcingo Morelos, generación 1974-1978

2° Generación 1974-1978
Esc. Normal Rural Amilcingo, Morelos

Credencial del ciclo escolar 1979-1980
Esc. Normal Rural Tenería, Edo. de México

Secretaría de Educación Pública
Dirección General de Educación Normal
ESCUELA NORMAL RURAL
"GRAL. LAZARO CARDENAS"
Año Escolar 1979-1980

La presente acredita a
ALBERTO PEDRAZA CARRE

Como alumno del 3º. grado, gru-
po "A" de esta institución.

Tenería, Méx., a 1o. de Sept. de 1979.

EL DIRECTOR DE LA ESC.

IRMA DEL ALUMNO

PROFR. J. DE JESUS MORALES R.

Grupo de 3°”A”
Esc. Normal Rural Atequiza, Jal. 1980

Grupo “A” (generación 1977-1981) de la Esc. Normal Rural Mactumactzá, Chiapas, en la marcha por el Movimiento Magisterial Chiapaneco en el DF en1980

Los Normalistas BRASS
Esc. Normal Rural Aguilera, Dgo. 1980

Alumnas de la sección “B” generación 1976-1980
Esc. Normal Rural Saucillo, Chih.

Comité ejecutivo de la sociedad de alumnas. Esc. Normal Rural Amilcingo, Morelos. 1981

Alumnos de las Normales Rurales de: Panotla, Tiripetío y Tenería, en la Esc. Normal Rural de San Marcos, Zac. 1981

Ceremonia de clausura de la generación 1977-1981 Esc. Normal Rural Tenería, Edo. de México

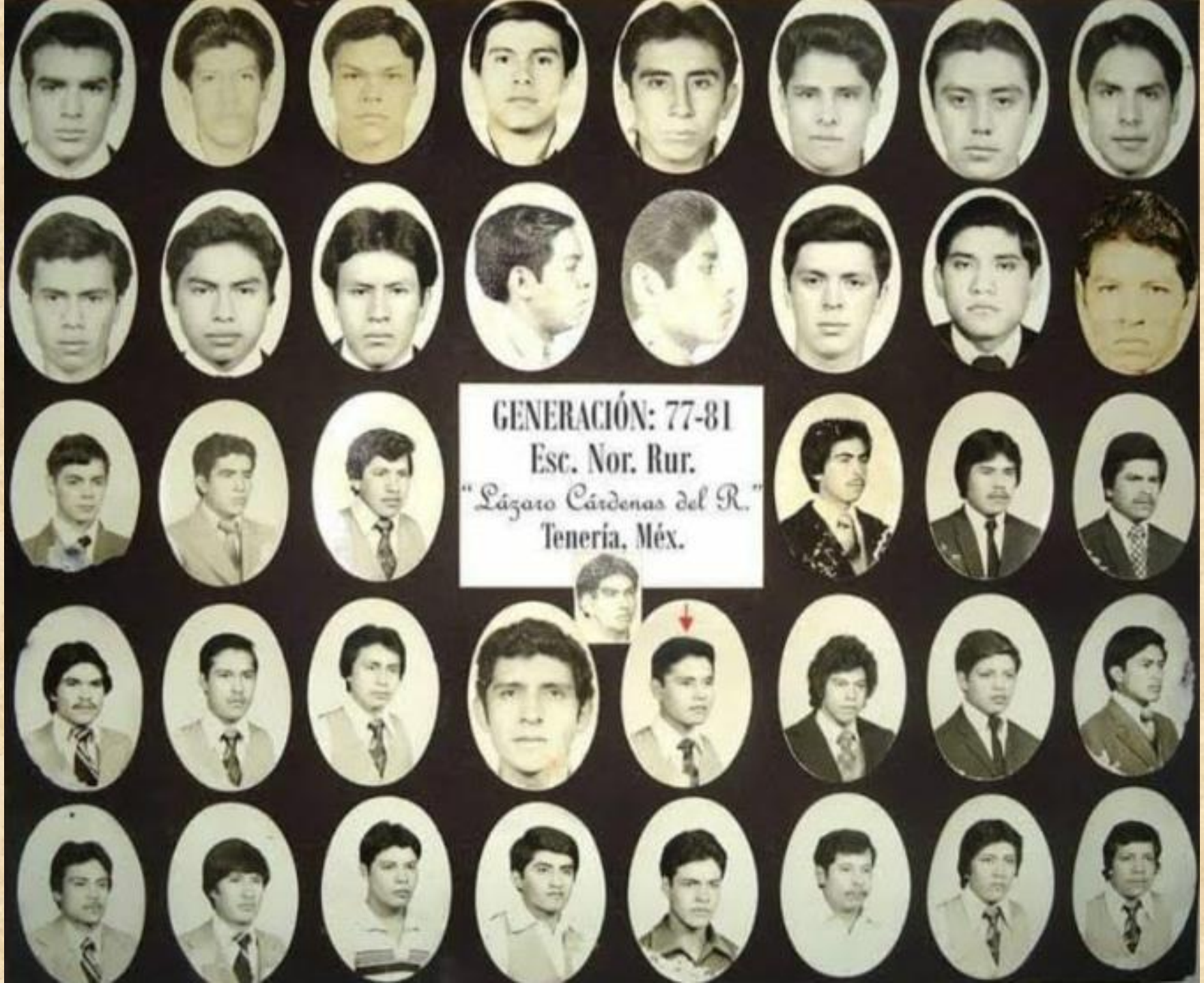
GENERACIÓN: 77-81
Esc. Nor. Rur.
"Lázaro Cárdenas del R."
Tenería, Méx.

Alumnas del grupo de 1°”D”
Esc. Normal Rural Panotla, Tlax.
1982

Club de poesía coral
Esc. Normal Rural Amilcingo, Morelos 1983

Grupo “A” de la Esc. Normal Rural Saucillo, Chih. generación 1978-1983

Equipo de fútbol del grupo “C”, generación 1979-1983
Esc. Normal Rural Ayotzinapa, Gro.

Grupo “A” de la Esc. Normal Rural Saucillo, Chih. generación 1980-1984

Grupo “C” de la Esc. Normal Rural Saucillo, Chih. generación 1980-1984

Grupo “D” de la Esc. Normal Rural Saucillo, Chih. generación 1980-1984

Grupo “E” de la Esc. Normal Rural Saucillo, Chih. generación 1980-1984

Alumnos de la generación 1981-1985
Esc. Normal Rural Tiripetío, Mich.

Equipo de fútbol del grupo “A” generación 1981- 1985
Esc. Normal Rural Tiripetío, Mich.

Ceremonia de clausura de la generación 1981-1985
Esc. Normal Rural Tiripetío, Mich.

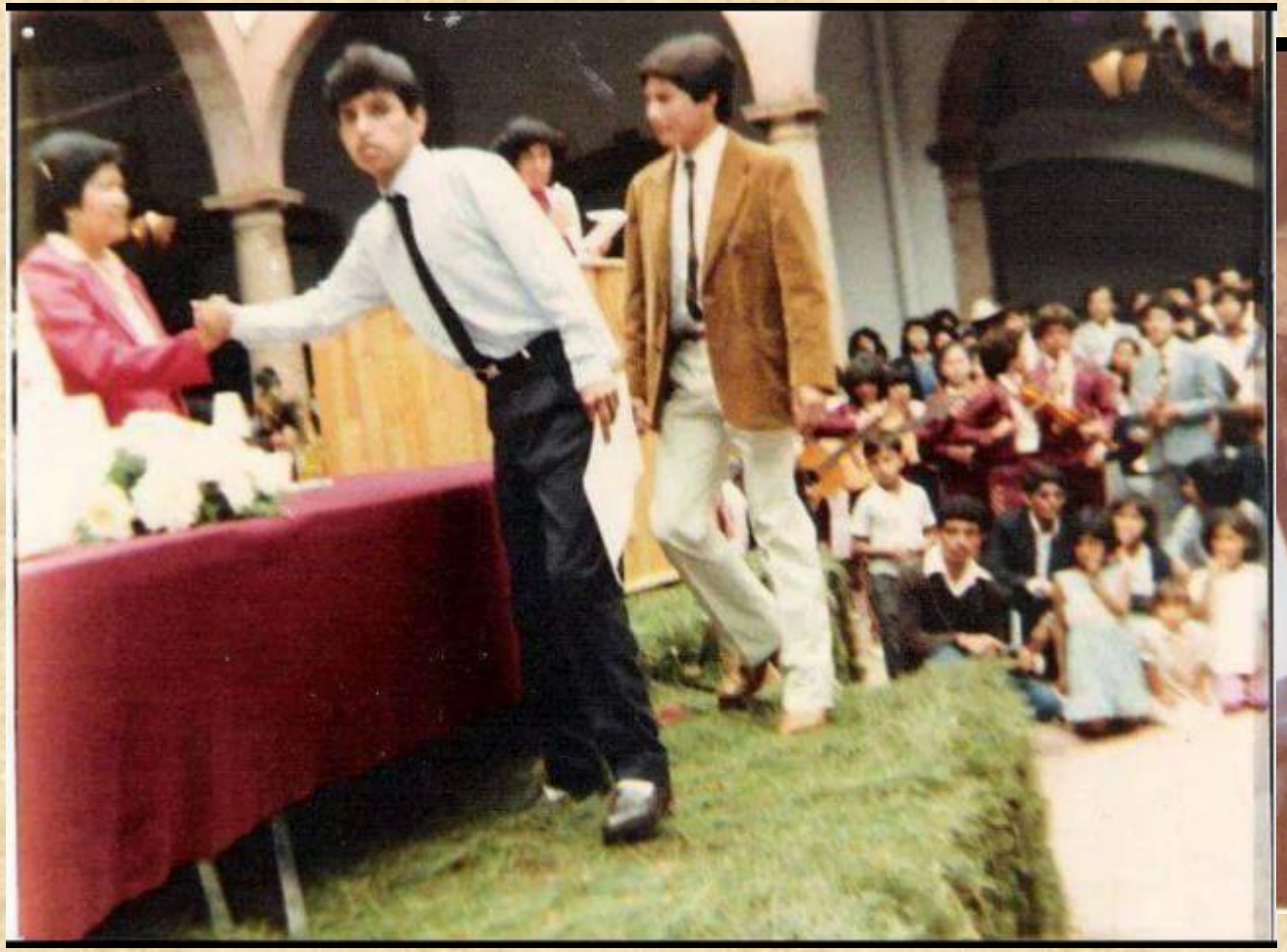

Grupo “B” de la Esc. Normal Rural El Quinto, Son. generación 1981-1985

Grupo “C” de la Esc. Normal Rural El Quinto, Son. generación 1981-1985

Escolta de la Esc. Normal Rural Saucillo, Chih. 1988

Selección de volibol
Esc. Normal Rural Saucillo, Chih. 1989

Alumnos de San Marcos y Cañada Honda. 1990

Alumnos de la Esc. Normal Rural Atequiza, Jal. 1991

Grupo “A” generación 1984-1991
Esc. Normal Rural Amilcingo, Morelos.

Grupo “C” Educación Primaria
Esc. Normal Rural Cañada Honda., generación 1985-1992

Grupo “D” Educación Primaria
Esc. Normal Rural Cañada Honda., generación 1985-1992

Alumno de la generación 1986-1993
Esc. Normal Rural Atequiza, Jal.

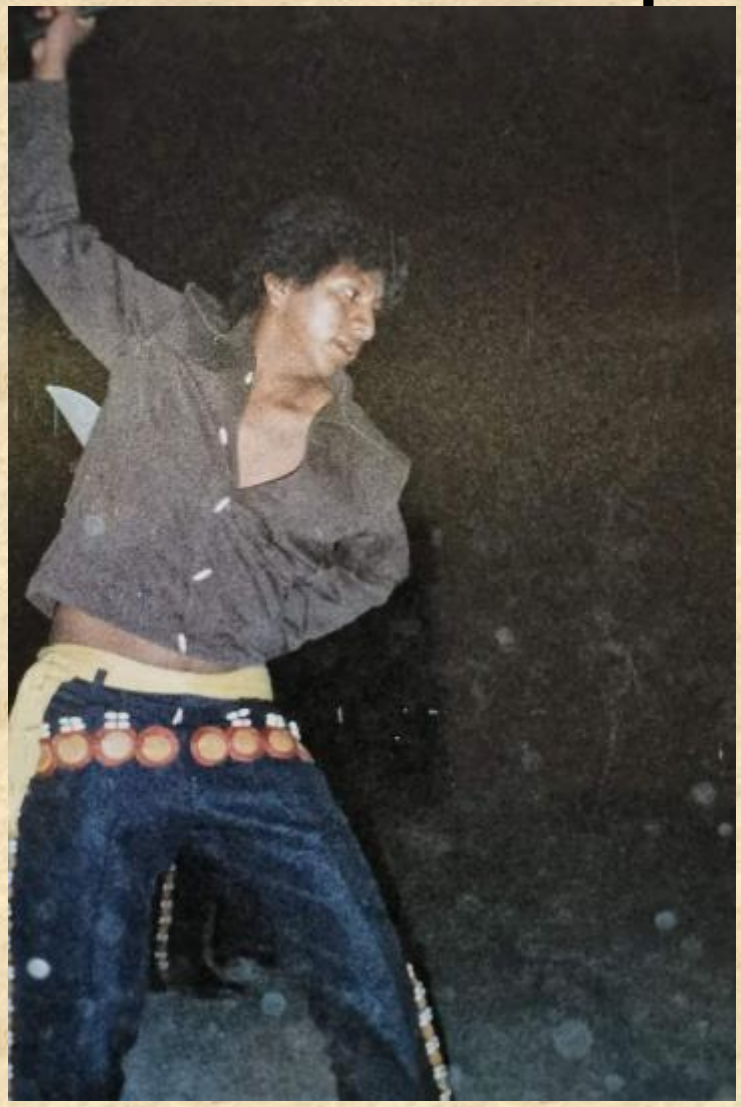

Cartel del 58 aniversario de la FECSM

Alumnas de la generación 1987-1994
Esc. Normal Rural Cañada Honda, Ags.

Grupo “A” Educación Primaria
Esc. Normal Rural Amilcingo Morelos , generación 1987-1994

Alumnas de la generación 1987-1994
Esc. Normal Rural Amilcingo, Morelos.

Selección de básquetbol
Esc. Normal Rural Saucillo, Chih. 1994

Generación 1991-1995
Esc. Normal Rural Panotla, Tlax.

Selección de básquetbol
Esc. Normal Rural Amilcingo, Morelos. 1997

Alumnas de 2°”C”
Esc. Normal Rural Teteles, Pue. 1997

Alumnas de la generación 1994-1998
Esc. Normal Rural Saucillo, Chih.

Grupo “A” en educación primaria de la Esc. Normal Rural Saucillo, Chih., generación 1994-1998

Grupo “B” generación 1994-1998
Esc. Normal Rural Amilcingo, Morelos.

Generación 94-98
Escuela Normal Rural "Vasco de Quiroga“ Tiripetío, Michoacán
4 de julio 1998

Grupo “C” generación 1995-1999
Esc. Normal Rural Teteles, Pue.

Grupo 4°”A” en educación primaria
generación 1995-1999
Esc. Normal Rural Saucillo, Chih.

Selección de volibol
Esc. Normal Rural Saucillo, Chih. 1999

Delegación de la Esc. Normal Rural Hecelchakán, Camp., marchando en apoyo al movimiento de la Esc. Normal Rural Panotla, Tlax., en el DF 2000

Alumnos de la Esc. Normal Rural Hecelchakán, Camp., en la Esc. Normal Rural Panotla, Tlax. 2000

Grupo “A” en educación primaria de la Esc. Normal Rural Saucillo, Chih., generación 1996-2000

Generación 1997-2001
Esc. Normal Rural Panotla, Tlax.

Alumnos de las Normales Rurales de Panotla y Hecelchakán, en la Esc. Normal Rural Mactumactzá, Chis. 2001

Alumnos de la Esc. Normal Rural Hecelchakán, Camp., en la Esc. Normal Rural Atequiza, Jal. 2001

Alumnas de la Esc. Normal Rural Panotla y alumno de la Esc. Normal Rural Tenería en el movimiento de Ayotzinapa en Chilpancingo, Gro. 2001

Alumnas de la generación 2002-2006
Esc. Normal Rural Saucillo, Chih.

Alumnas de la Esc. Normal Rural Panotla y alumnos de la Esc. Normal Rural Tenería 2002

Alumnos de la Esc. Normal Rural Mexe, Hgo., en la Normal Rural Cañada Honda, Ags. 2003

Alumnas de la generación
1999-2003
Esc. Normal Rural Saucillo, Chih.

Mitin para becas de nuevo ingreso
Esc. Normal Rural El Mexe, Hgo. 2003

Escolta oficial 2003
Esc. Normal Rural Tamazulápam, Oax.

Banda de guerra
Esc. Normal Rural Cañada Honda, Ags. 2006

Grupo activista
Esc. Normal Rural Atequiza, Jal. 2007

Oceánicos Norte de la Esc. Normal Rural Aguilera, Dgo. 2008

Banda de guerra
Esc. Normal Rural Ayotzinapa , Gro. 2008

Rondalla “Ilusión Romántica”
Esc. Normal Rural Tenería, Edo. de Mex. 2008

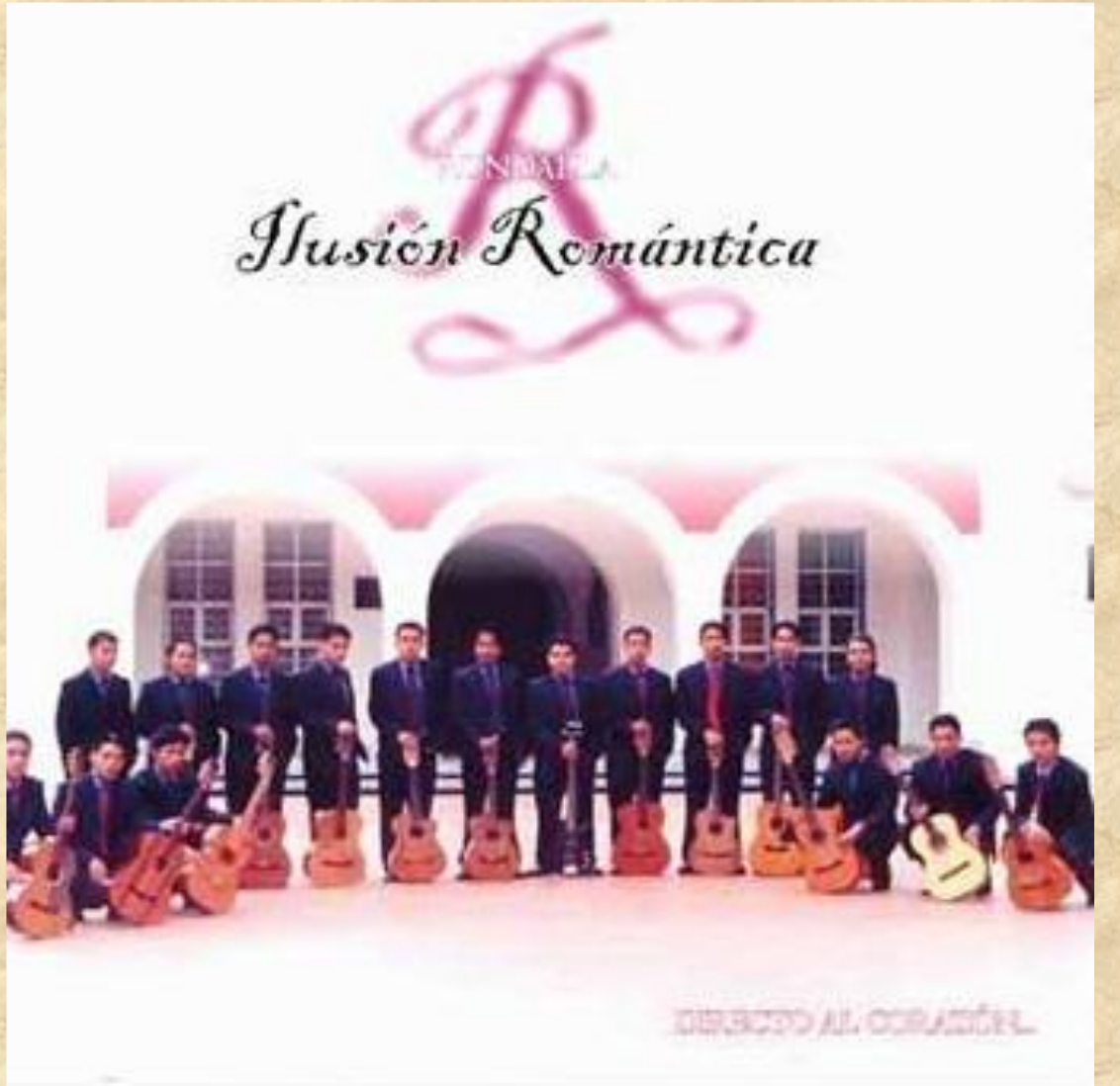

Grupo “A” Educación Primaria
Esc. Normal Rural Saucillo, Chih., generación 2004-2008

Grupo “B” Educación Primaria
Esc. Normal Rural Saucillo, Chih., generación 2004-2008

Grupo “C” de la generación 2004-2008
Esc. Normal Rural Tenería, Edo. de Mex.

Alumno de la Esc. Normal Rural Ayotzinapa, Gro., generación 2005-2009

Club de Danza “Ayotzinitojtiane”
Esc. Normal Rural Ayotzinapa, Gro. 2009

Banda de guerra
Esc. Normal Rural Ayotzinapa , Gro. 2009

Consejo Estudiantil “Pablo Gómez” 2008-2009
Esc. Normal Rural Saucillo, Chih.

Grupo “A” en Educación Preescolar
Esc. Normal Rural Saucillo, Chih., generación 2005-2009

Sección “C”
Esc. Normal Rural Cañada Honda, Ags., generación 2005-2009

Rondalla “Alegría”
Esc. Normal Rural Saucillo, Chih. 2009

Tae Kwon Do
Esc. Normal Rural Aguilera, Dgo. 2010

Banda de guerra “Águilas doradas”, Esc. Normal Rural Aguilera, Dgo. 2010

Rondalla “Voces del Mayo”
Esc. Normal Rural El Quinto, Son. 2010

Estudiantina
Esc. Normal Rural Saucillo, Chih. 2010

Rondalla de la Esc. Normal Rural Tiripetío, Mich. 2010

Rondalla de la Esc. Normal Rural Aguilera, Dgo. 2010

Banda de guerra de la Esc. Normal Rural Saucillo, Chih. 2010

Grupo “A” Educación Primaria
Esc. Normal Rural Ayotzinapa, Gro., generación 2006-2010

Alumnas del grupo “A” Educación Primaria
Esc. Normal Rural Saucillo, Chih., generación 2006-2010

Grupo “B” Educación Primaria
Esc. Normal Rural Saucillo, Chih., generación 2006-2010

Alumnas de la generación 2006-2010
Esc. Normal Rural Panotla, Tlax.

Banda de guerra
Esc. Normal Rural Ayotzinapa , Gro. 2010

Banda de Guerra de la Esc. Normal Rural El Quinto, Son. 2011

Trío musical de la Esc. Normal Rural Atequiza, Jal. 2011

Club de barras
Esc. Normal Rural Atequiza, Jal. 2011

Rondalla “Voces del Mayo”
Esc. Normal Rural El Quinto, Son. 2011

Alumnas de la generación 2007-2011
Esc. Normal Rural Cañada Honda, Ags.

Grupo “B” en Educación Primaria
Esc. Normal Rural Saucillo, Chih., generación 2007-2011

Grupo “A” en Educación Preescolar
Esc. Normal Rural Saucillo, Chih., generación 2007-2011

Grupo “B” en Educación Preescolar
Esc. Normal Rural Saucillo, Chih., generación 2007-2011

Grupo “C” en Educación Primaria
Esc. Normal Rural Aguilera, Dgo., generación 2007-2011

Grupo “B” en Educación Primaria
Esc. Normal Rural Ayotzinapa, Gro., generación 2007-2011

Rondalla San Marqueña
Esc. Normal Rural San Marcos, Zac. 2012

Rondalla de Aguilera
Esc. Normal Rural Aguilera, Dgo. 2012

Grupo “B” generación 2008-2012
Esc. Normal Rural Tamazulápan, Oax.

Grupo “A” de la Esc. Normal Rural EL Quinto, Son. generación 2008-2012

Grupo “B” Educación Primaria
Esc. Normal Rural Saucillo, Chi., generación 2008-2012

Grupo “B” de la Esc. Normal Rural San Marcos, Zac. generación 2008-2012

Grupo “C” Educación Primaria
Esc. Normal Rural Tiripetío, Mich., generación 2008-2012

Grupo “B” de la Esc. Normal Rural El Quinto, Son. generación 2009-2013

Alumnas de la generación 2011-2015
Esc. Normal Rural Amilcingo, Morelos

Generación 2011-2015
Esc. Normal Rural Amilcingo, Morelos.

Grupo “B” en Educación Primaria
Esc. Normal Rural Saucillo, Chih., generación 2011-2015

Grupo activista de la Esc. Normal Rural Teteles, Pue. 2012-2016

Grupo de Danza “Korima”
Esc. Normal Rural Saucillo, Chih. 2016

Alumnos de la generación 2012-2016
Esc. Normal Rural Aguilera, Dgo.

Alumnas de 1°C
Esc. Normal Rural Tamazulápam, Oax. 2013

Club de Karate de la Esc. Normal Rural Tiripetío, Mich., en la Esc. Normal Rural Panotla, Tlax. 2016

Escolta oficial
Esc. Normal Rural Saucillo, Chih. 2017

Grupo “C” de la Esc. Normal Rural Panotla, Tlax. generación 2013-2017

Grupo “B” de la licenciatura en educación primaria
Esc. Normal Rural Saucillo, Chih., generación 2013-2017

Grupo “C”, generación 2013-2017
Esc. Normal Rural Tamazulápam, Oax.

Estudiantina de la Esc. Normal Rural Saucillo, Chih. 2018

Grupo “C” de la Esc. Normal Rural Tiripetío, Mich. generación 2014-2018

Rondalla de la Esc. Normal Rural Panotla, Tlax. 2015-2019

Equipo de Handball
Esc. Normal Rural Tiripetío, Mich. 2019

Grupo “A”

ESCUELA NORMAL RURAL “RICARDO FLORES MAGÓN”
Licenciatura en Educación Primaria
Generacion 2015-2019

Grupo “C”

ESCUELA NORMAL RURAL “RICARDO FLORES MAGÓN”
Licenciatura en Educación Primaria
Generacion 2015-2019

Grupo “B” Educación Primaria
Esc. Normal Rural Saucillo, Chih., generación 2020-2024

COMITÉ DIRECTIVO

PRESIDENTE:
MINERVA GONZÁLEZ MORALES.

VICEPRESIDENTE:
JOSÉ LUIS LÓPEZ ARCINIEGA.

SECRETARÍA DE ACTAS Y ACUERDOS:
ARIANNA CHICHINO REYES.

SECRETARÍA DE FINANZAS:
GLORIA AMAIRANNI ORTIZ RAMÍREZ.

SECRETARÍA DE PRENSA Y DIFUSIÓN:
AGUSTÍN SOLANO LÓPEZ

SECRETARÍA DE ASUNTOS PEDAGÓGICOS E INVESTIGACIÓN:
MARÍA DE LOS ÁNGELES GONZÁLEZ VEGA.

SECRETARÍA DE ACTIVIDADES CULTURALES Y DEPORTIVAS:
WILLIAM ALFREDO NOVELO NOVELO

SECRETARÍA DE MÓDULOS DE PRODUCCIÓN:
ARTURO RENTERÍA DUARTE.

SECRETARÍA DE FORMACIÓN POLÍTICA E IDEOLÓGICA:
PABLO ULISES SANTOS CONTRERAS

SECRETARÍA DE DERECHOS HUMANOS Y ASUNTOS JURÍDICOS:
FERNANDO CRISTINO PACHECO ALCOCER.

CONSEJO DE VIGILANCIA
PRESIDENTE:
HALLIER ARNULFO MORALES DUEÑAS.

SECRETARIA:
SHADY RODRÍGUEZ
VOCAL:

CLAUDIA IBÁÑEZ MIJANGOS

Contáctanos por medio de los correos electrónicos
fnenr2021@gmail.com

asuntospedagogicosfnenr2021@gmail.com

Facebook: FRENTE NACIONAL DE EGRESADOS NORMALISTAS RURALES

YOUTUBE: Frente Nacional Egresados Normalistas Rurales A.C.

Espacios de publicaciones de nuestros acervos bibliográficos:
https://es.scribd.com/user/740227097/asuntospedagogicosfnenr2021/uploads

https://es.slideshare.net/asuntospedagogicosfn

Primera edición 3 de mayo 2024
Segunda edición 19 de mayo 2024
Tercera edición 22 de julio 2024